

ERIC
BOMPARD
PARIS



HERBST WINTER 2023 - 2024



Ici et demain

ÄRMELLOSER CROPPED-RUNDHALSPULLOVER. 100% KASCHMIR, 4-FÄDIG. FARBE: HAFERFARBEN. REF. MO3569 - **LUFTIG GESTRICKTES DREIECKTUCH.** 100% KASCHMIR, 4-FÄDIG FARBE: ZINNOBER. REF. AK485 - **ÄRMELLOSER GESTEPPTER BLOUSON.** AUßEN: 100% KASCHMIR - INNEN: 85% PIMA-BAUMWOLLE 15% KASCHMIR ZWISCHENSCHICHT: 90% WOLLE 10% KASCHMIR, 4-FÄDIG EXTRAFEINER. FARBE: KARAMELL. REF. MO3201N
TROYER MIT RIPP-MUSTER. 100% KASCHMIR, 4-FÄDIG. FARBE: HAFERFARBEN. REF. MO3596 - **WEITE RIPPMÜTZE.** 100% KASCHMIR, 10-FÄDIG. FARBE: METEORIT-GRAU. REF. AK412
GEKREUZTER MANTEL MIT FISCHGRÄTMUSTER. 50% YAK 40% WOLLE 10% KASCHMIR - FUTTER: 55% POLYESTER 45% VISKOSE. FARBE: CHALET. REF. MT122
WEITER ROLLKRAGENPULLOVER MIT SCHULTERÄRMELN. 100% KASCHMIR, 2-FÄDIG. FARBE: HAFERFARBEN. REF. MO3565 - **STOLA MIT FISCHGRÄT-PRINT.** 100% KASCHMIR, 2-FÄDIG EXTRAFEINER FARBE: SEILFARBE. REF. A783 - **GEKNÖPFTE JACKE MIT TASCHEN.** 90% WOLLE 10% KASCHMIR. FARBE: NAVY-BLAU. REF. MT124
TROYER. 100% KASCHMIR, 2-FÄDIG. FARBE: HAFERFARBEN. REF. MO1372 - **KLASSISCHER SCHAL.** 100% KASCHMIR. FARBE: HAFERFARBEN. REF. A1B

INHALT

S. 04	ZOOM	Leitlinie - Carolyn Randolfi
S. 05	NEWS	Design - Zusammenarbeit und Capsule-Kollektion
S. 06	BEGEGNUNG	Erinnerungskiste - Lucie Bourdeu
S. 07	KURZGESCHICHTE	Das perfekte Geschenk - Oscar Coop-Phane
S. 08	ANEKDOTE	Neue Horizonte - Arthur Le Vaillant
S. 09	EXPERTISE	Eine Erinnerung weben - Marie Robert
S. 10	MATERIALIEN	Faser-Neuheiten
S. 12	SERIE	Into the wild
S. 34	BEGEGNUNG	Ora-ïto - Designer mit Facetten
S. 35	NEWS	Handwerkskunst und Capsule-Kollektion
S. 36	SERIE	Eine Übung im Stil
S. 58	KÜNSTLER	Fest der Farben - JonOne
S. 59	REZEPT	Die Bompard-Artischocke - Julien Sebbag
S. 60	SERIE	Ensemble
S. 82	SERIE	Weitblick
S. 100	SERIE	Wind der Freiheit
S. 108	KINDER	Freitag nachmittags
S. 110	NEWS	Das lange Leben von Kaschmir
S. 111	DIE GANZ KLEINEN	Baby Love
S. 112	ADRESSE	Wann zieht man seinen Bompard an?

BETEILIGTE

Arthur Le Vaillant - Engagierter Segler
 JonOne - Künstler
 Julien Sebbag - Koch
 Lucie Bourdeu - Schauspielerin/Regisseurin
 Marie Robert - Philosophin
 Oscar Coop-Phane - Schriftsteller
 Ora-ïto - Designer

Chefredakteurin: Daphné Hézard
 Fotografen: Quentin de Briey, Stefano Galuzzi - Jeremy Barniaud, Edouard Pellicci
 Konzept und künstlerische Leitung: Edouard Pellicci - Modedesign: Marine Chaumien
 Produktion: La Productrice - Gestaltung: Direct Edition
 Redakteurin: Margault Antonini
 Danksagungen: Aigle, Converse, Clarks

LEITLINIE

Die Chefdesignerin bei Eric Bompard KULTIVIERT eine HERRLICH nostalgische, aber dennoch im Hier und Jetzt verankerte Haltung. Sie enthüllt uns ihre mit STRICK verbundenen Erinnerungen.



Wie sind Sie zur Chefdesignerin bei Bompard geworden? Ein Headhunter hat mich kontaktiert. Mir wurde mein Team vorgestellt, von dem ich hin und weg war. Das ist jetzt drei Jahre her.

Was genau hat Eric Bompard erfunden? Ich würde sagen, dass er ein Vorreiter für Kaschmir war. Die sechs ersten von ihm entworfenen und produzierten Modelle sind immer noch in den Kollektionen vertreten - ein Beweis für die Zeitlosigkeit der Marke.

Wie bringen Sie sich im Modehaus ein? Mein Ansatz ist es, meine Inspirationen in eine Art träumerische Modernität umzusetzen und einen kompletten Bekleidungsstil mit eigener Persönlichkeit und eigenem Look anzubieten - ohne je dieses zarte Gleichgewicht zwischen klassisch und zeitgenössisch zu verlieren.

Was ist Ihre bedeutsamste Strick-Erinnerung? Die aus Leder geflochtenen Knöpfe aus meiner Kindheit in England und die dort getragenen Aran-Pullover, ein Symbol für Authentizität.

Ihre besonderen Momente bei Bompard? Als ich die Kollektion „Capsule Absolu“ mit ihrem außergewöhnlichen und ungefärbten Stoff in den natürlichen Tönen von Ziegenfell (Naturweiß, Beige und Taupe) entworfen habe. Die Capsule-Kollektion hat ihre ganz eigene DNA, die aus Aran-Zopfmuster, verspieltem Rippenmuster und den ikonischen aus Leder geflochtenen Knöpfen besteht. Die Entwicklung der neuen Farbtöne, insbesondere der

Mischtöne war eine Feinarbeit, um tiefe und satte Farbtöne zu erhalten. Als wir die Shetland-Strickartikel aber aus Kaschmir eingeführt haben, mit den versetzten Armlöchern und Aufnähern ... Wir nennen Sie „Les Authentiques“ bei uns im Haus. Auch die Einführung der Kollektion „Capsule Made in France“, die dem zeitlosen Bompard von heute entspricht und einen großen Modeklassiker mit „Twist“ darstellt. Dann die erste Vorführung vor der Presse. Wir waren ein neues Team, alle so motiviert und so begeistert von dieser neuen Kollektion. Diese positive Energie besteht auch im Stilstudio!

Ist jedes Modell mit einer bestimmten Erinnerung verbunden? Die Kollektion „Capsule Made in France“ und die Tartan-Kollektion sind von meinen Kindheitserinnerungen an Shetland-Pullis inspiriert, die zwar kratzen, aber einfach nur toll aussehen. Diese Pullis bestehen selbst aus Erinnerungen. Bei jedem gestrickten Zopfmuster denkt man an eine Fischersfrau, die ein Zopfmuster für ihren Mann gestrickt hat.

Spielt diese Geschichte eine wichtige Rolle beim Schöpfungsprozess? Das ist Wissen, das man das ganze Leben lang anhäuft. Wenn man die Strickerei erforscht, dann erforscht man ihre Ursprünge; wie z. B. die Frauen der Seemänner auf den Faröer-Inseln, die mit Naturfäden strickten.

Woher stammt die Idee für die Patchwork-Kollektion? Sie vereint Erinnerungen aus aller Welt, Kindheitserinnerungen, Erinnerungen von Künstlern ...

An welche Künstler haben Sie dabei gedacht? Sonia Delaunay, Charlotte Perriand, Bauhaus ... all diese Inspirationsquellen hingen an meinem Moodboard. Bei meiner ersten Reise nach Paris habe ich im Museum für moderne Kunst eine Ausstellung über Sonia Delaunay gemacht, das war fantastisch. Aber auch der Dadaismus, inspiriert von Sophie Taeuber-Arp. Sehr gefallen mir die Druckmuster des Jungenstils. Ich liebe Cy Twombly und die japanische Kunst. Ich habe da so meine Vorlieben.

Eine Erinnerung zum Seemannspulli? Alle meine französischen Cousins hatten einen, nur ich nicht!



KUNSTHANDWERK

SOIERIES DU MEKONG

Wenn das kreative Modedesign des Hauses Eric Bompard mit der uralten Handwerkskunst der Seidenweberinnen des Mekong-Deltas zusammenkommt, entstehen hierbei einzigartige Schals und Stolas, die sich durch bunte Karomuster oder subtile Farbabstufungen charakterisieren. Dabei engagiert sich die Marke, indem sie Kambodschanerinnen ausbildet, einstellt und ihnen somit neue berufliche Perspektiven eröffnet.

STOLA MIT TARTAN-MUSTER. 30% SEIDE 70% KASCHMIR
FARBE: ZÜRICHGRÜN. REF. A801



ZUSAMMENARBEIT

TEAMGEIST

Gute Zusammenarbeit ist fester Bestandteil der Philosophie von Eric Bompard - der Dialog mit anderen Marken, Künstlern oder Designern ist wie bei den einzigartigen Capsule-Kollektionen unerlässlich. Bei dieser spontanen und inspirierenden Zusammenarbeit vermischen sich die verschiedensten Kompetenzen, woraus dann zeitgenössische, ikonische Stücke ergeben.

CAPSULE-KOLLEKTION

TOUT SCHUSS

Eric Bompard erklimmt neue Höhen und entwirft eine Skibekleidungskollektion, mit der man stilvoll die Piste hinabsaust. Diese Garderobe umfasst nicht nur enganliegende, wärmespeichernde Stücke wie eine Jacke, einen Troyer oder einen Kapuzenpulli, alle mit diskretem Streifenmuster, sondern auch dicke Strickpullis aus Jacquard für den Après-Ski.

PRODUKTPRÄSENTATION AUF SEITEN 72-73





Erinnerungs KISTE

Lucie Bourdeu ERZÄHLT ÜBER ihre Laufbahn als Schauspielerin und REGISSEURIN und über ihre schönsten ERINNERUNGEN vor und hinter der Kamera.

Woher stammt Ihre Leidenschaft für das Kino?

Meine Mutter war Kostümbildnerin beim Theater und eine große Cineastin. Daher habe ich mich schon sehr früh dafür interessiert, wie ein Film entsteht ... Und dann, als ich mit 13 von einer Castingdirektorin angesprochen wurde, hat sich für mich alles konkretisiert, und ich habe es geschafft!

Sie haben sich sehr schnell für die Regie entschieden ... Als ich anfing, Filme zu drehen, haben mich das Ambiente und die Energie am Filmset so begeistert, dass mein Fokus schnell auf dem Regiestuhl lag. Dieser Beruf hat mich fasziniert, weil ich Lust hatte, dem Publikum Geschichten zu erzählen und verschiedene Welten zu eröffnen.

Gibt es da eine ganz bestimmte Erinnerung?

Da gibt es viele! Vielleicht das allererste Mal, weil man da häufig erstmal über sich hinauswachsen muss; und dann noch die schönen Momente mit den Filmcrews und den Komödianten, die ich bei den Drehs treffe.

Sie arbeiten als Regisseurin auch mit Modemarken zusammen. Woher kommt ihre Faszination für die Modewelt?

Mode ist immer ein Ausdruck einer Generation, einer Ära - dieser gesellschaftliche Aspekt gefällt mir. Sie eignet sich besonders gut dafür, Ideen und kraftvollen Botschaften Ausdruck zu verleihen, finde ich.

Welche Bedeutung hat Kleidung für Sie?

Kleidung hat einen wichtigen Anteil an meiner Persönlichkeit. Ich mag es, mich ein bisschen androgyn zu kleiden, weil ich mich dadurch kraftvoller fühle. Ich sammle auch Vintage-Stücke, angefangen bei meinen 501-Levis, die ich mit meiner Entdeckung des Flohmarkts von Saint-Ouen verbinde.

Was können Sie uns über Ihr Kurzfilmprojekt für Eric Bompard erzählen?

Wir sind dabei, ein Erinnerungsalbum einer jungen Frau zusammenzustellen, die beim Durchblättern feststellt, dass die Pullis von Bompard in vielen Phasen ihres Lebens eine Rolle gespielt haben ...

DONEGAL RUNDHALSPULLOVER.. 100% KASCHMIR, 6-FÄDIG
FARBE: DONEGAL-RIFBLAUJ. REF. MO3505

DAS PERFEKTE Geschenk

Der Schriftsteller OSCAR COOP-PHANE hat sich die Frage gestellt, in welchem Zusammenhang unser ZEITALTER mit den Dingen stehen könnte, die wir uns schenken. Die INTERNET-SUCHMASCHINEN haben ihm überraschende Ergebnisse geliefert.

Einige meiner Freunde sind merkwürdigerweise regelrecht besessen von künstlicher Intelligenz. Ich verurteile sie nicht dafür, die Menschen waren schon immer von Maschinen fasziniert, und wenn man sich die Erfindung des Telefons vor Augen führt, merkt man, dass eine einzigartige Schönheit darin liegt. Ich glaube aber dennoch nicht, dass die Suchmaschinen, - trotz all des Wissens, das sie speichern (oder verwandeln, wie meine Freunde sagen) jemals unsere Gefühle erkennen oder unseren Intuitionen folgen könnten.

Zum Versuch tippe ich „Geschenk“ in die Suchmaschine ein. Das erste Ergebnis ist eine detaillierte Liste mit dem Titel „Was schenkt man jemandem, der schon alles hat?“ Diese Frage ist vielleicht legitim; ich verstehe auf jeden Fall, dass man sie sich stellen könnte. Allerdings gebe ich zu, dass die Antworten mich sehr zum Lachen gebracht haben. An erster Stelle: Aufheizende Handschuhe. An dritter Stelle: Dekadente heiße Schokolade - keine Ahnung, was das sein soll, ich suche selbst schon seit längerem nach der Antwort; und die einzige, die ich finde ist, dass es sich

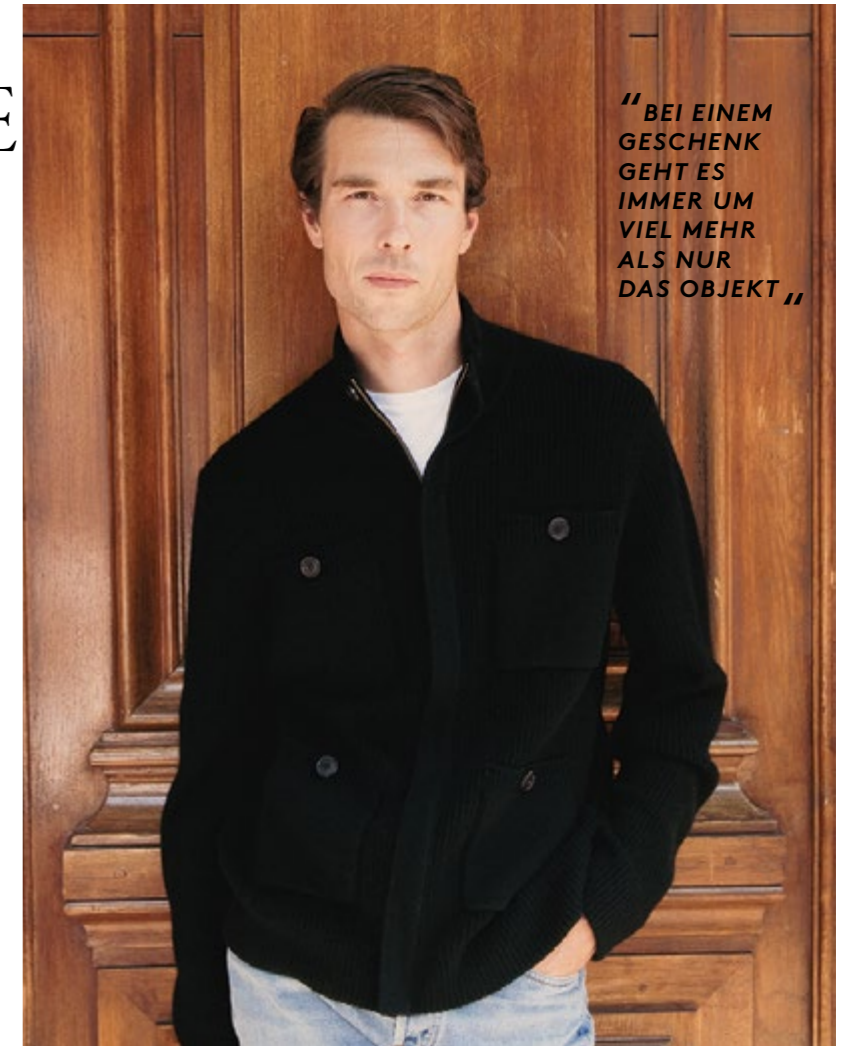

„BEI EINEM GESCHENK GEHT ES IMMER UM VIEL MEHR ALS NUR DAS OBJEKT“

um in Gold getauchten Kakao handelt. An fünfter Stelle stehen die allerbesten wiederaufladbaren Batterien und an achter Stelle - danach reicht es auch - Flipflop-Socken.

Wie gesagt: Ich habe echt gut gelacht. Ich habe mich auch gefragt, was ich mit Flipflop-Socken oder wiederaufladbaren Batterien - selbst wenn es die besten sind - anstellen sollte. Und wie würde ich wohl reagieren, wenn ein Freund - oder schlimmer - mein Schatz mir eins der 21 Objekte auf der Liste schenken würde? Ich wüsste nicht nur nichts damit anzufangen, ich wäre sicherlich auch in meinem Stolz verletzt. Für wen haltet ihr mich? Für einen Goldkakao-Schlürfer?

Fazit für mich: Bei Geschenken geht es nie nur um das Objekt an sich - und wenn doch, dann sind sie bedeutungslos. Das, was uns berührt ist die Vorstellung, wie die schenkende Person sich Gedanken macht, zögert, dann aussucht. Es ist die Geste, die Mühe, die dahintersteckt. Es wird etwas für uns ausgesucht - zwei Menschen nähern sich einander an, über eine Gabe. Ich werde niemals etwas anderes schenken als eine Geste, die mehr als tausend Worte sagt, die berührt, die eine Erinnerung erschafft. Vergessen wir die Maschinen. Es geht um uns.

Rose Nuit erschienen bei Editions Grasset

RIPPJACKE MIT STEHKRAGEN
50% KASCHMIR 50% WOLLE, 4-FÄDIG
FARBE: SCHWARZ. REF. MO3583

NEUE Horizonte

Der Segler **ARTHUR LE VAILLANT** erzählt von seinen Fahrten, seinem **ENGAGEMENT FÜR DIE UMWELT** und dass man auf hoher See unbedingt einen **GUTEN PULLI** braucht.

Ihr Vater war Vorschoter auf den berühmtesten Segelbooten. Was hat Sie dazu gebracht, Skipper zu werden? Ich hatte das Glück, in La Rochelle aufzuwachsen und schwimmen zu können, bevor ich laufen konnte. Der Ruf der hohen See kam etwas später, als ich um die 19 war. Ich bin sehr wenig mit meinem Vater gesegelt; er hat mich nie zu diesem seinem Sport gezwungen, aber ich habe ihm sehr oft zugeschaut. Seit einigen Jahren segeln wir zusammen, und auf der letzten Route du Rhum hat er mich sehr unterstützt.

Sie sind Mitbegründer von SailCoop und La Vague. Wie ist es zu diesen Projekten gekommen? La Vague ist eine Vereinigung, die mit verschiedenen Seglerinnen und Segler gegründet wurde, um gewissermaßen eine Bestandsaufnahme des Segelsports zu machen und an seinem Wandel teilzuhaben, um ihn auf eine Linie mit dem Schutz unseres Planeten zu bringen. Sailcoop ist eine Transportgenossenschaft von Segelbootpassagieren. Letztes Jahr waren wir nur 10 Personen, und heute haben wir über 1.200 Mitglieder. Es ist wie ein Abenteuer, auf dem der Personentransport ohne CO2-Emissionen gefördert wird und das Reisen ohne Eile, wie Marguerite Duras es so schön sagt, beworben wird.

Warum engagieren Sie sich für den Umweltschutz? Für mich ist es ein Weg. Vor 12 Jahren musste ich nach einem Unfall für eine Weile aussetzen. Mein Engagement und dieses Bedürfnis, mich einzusetzen, zu informieren und diese wichtigen Herausforderungen zu übermitteln, haben ihren Ursprung auch in dieser Liebe, die ich für die Natur verspüre, deren Teil wir sind. Ich fordere uns alle dazu auf, zu hinterfragen, denn wir spielen alle eine Rolle dabei, auch morgen noch einen bewohnbaren Planeten zu haben - jeder noch so kleine Aufwand zählt.

Was ist Ihre schönste Erinnerung an das Meer? Vielleicht die letzte Route du Rhum, als wir die Ozeanstürme an den Azoren passiert haben. Dieser große, einsame Trimaran, ein Sonnenuntergang, die Sterne, die mit dem Meer verschmolzen, ein sehr starkes Zugehörigkeitsgefühl zu unserem blauen Planeten - ein

„EIN STARKES ZUEHÖRIGKEITSGEFÜHL ZU UNSEREM BLAUEN PLANETEN „



bisschen so, wie die Astronauten sich fühlen, wenn sie von der internationalen Raumstation aus auf die Erde blicken.

Haben Sie ein spezielles Kleidungsstück, das immer auf dem Boot dabei sein muss? Das kommt wirklich auf die Bedingungen und die Jahreszeit an. Aber im Winter nehme ich oft einen Kaschmirpullover mit, um mich aufzuwärmen oder darin wie in einem kleinen Kokon einzuschlafen, geschützt vor den Stürmen und den Seemonstern ...

Florence Arthaud hat Ihnen einen Pulli geschenkt. Welche Erinnerungen verbinden Sie damit? Florence war wie eine Bärenmutter für uns; meine Mama und mein Papa standen ihr sehr nah, und wir sind mit ihrer Tochter Marie befreundet. Meine Mama hat mir die Geschichte mit dem Pulli erzählt. Allerdings erinnere ich mich selbst noch an die Pullis meines Großvaters, die wir häufig geflickt haben und ich immer noch trage - einige davon sind von Bompard. Mir gefällt der Gedanke, dass ein Pulli mehrere Leben haben kann.

KAPUZENJACKE MIT RIPPMUSTER. 70% BAUMWOLLE 30% KASCHMIR, 4-FÄDIG
FARBE: PIGMENTBLAU, REF. MO3576

Eine Erinnerung WEBEN

Welchen Zweck **HABEN UNSERE Erinnerungen?** Die **PHILOSOPHIN MARIE ROBERT** analysiert unsere **Beziehung zu Kleidungsstücken, die unsere ERINNERUNGEN verweben.**

Was wollen unsere Erinnerungen uns sagen? Warum kommen sie so oft völlig unerwartet hoch, in einer bestimmten Straße, beim Funkeln eines Lichts oder beim Betrachten eines Mantels? Woher kommen sie? Von wem oder wovon bringen sie Botschaften? Wir können unsere Erinnerungen nicht kontrollieren - manchmal vergessen wir sogar das, was uns unauslöschlich erschien. Wir können auch nicht kontrollieren, was wir vergessen; unser Gedächtnis entscheidet im Alleingang und schleicht sich durch Bruchstücke von Gefühlen in unaussprechlichen Gedanken. Um voranzukommen, müssen wir manchmal absichtlich vergessen, um uns so vor Schmach, Schmerz zu schützen - und vor dem, was uns davon abhält, im Hier und Jetzt zu leben. Andererseits sollten wir auch ab und zu versuchen, uns im Erinnern zu üben, um nicht immer wieder dieselben Fehler zu begehen.

Doch ob die Erinnerungen nun unbewusst, vergänglich oder erzwungen sind, ob sie uns auf der Zunge liegen oder auf ewig in uns eingemeißelt bestehen - sie sind die Garanten unserer Identität. Sie erinnern uns daran, wer wir sind, wer wir waren und wer wir in Zukunft sein könnten. Unsere Erinnerungen sind der rote Faden, der sich durch unser Dasein, unsere Liebesbeziehungen und unsere Überzeugungen zieht. Was auch immer ein neuer Tag mit sich

bringen kann, sie sind da, wie ein Teppich im Schatten unserer Gedanken, in dem unsere Erlebnisse und Erfahrungen eingewebt sind. Weil wir Erinnerungen haben, die wir weitergeben können. Und das Verwirrendste daran ist, dass sie von dem verkörpert werden, was uns umgibt; insbesondere von den Kleidern, die wir tragen. Eine Jacke, ein Pulli, ein Schal sind wie Kinoleinwände, die unsere Verbundenheit mit jemand, unsere Saufabende, unsere hoffnungsvollen Nächte, unsere Vormittage voller Elan abbilden. Sie werden dadurch mehr als nur materieller Besitz; sie werden zu Glücksbringern, zu Wächtern unseres Tempels der Erinnerungen.

An unserem Lebensabend werden wir uns an all die liebsten Kleidungsstücke unserer Liebsten zurückerinnern, an diejenigen, die sie unverwechselbar gemacht haben. Und wir werden uns unsere festlichsten Momente und wie wir dabei aussahen vor Augen führen. In der Gegenwart vergessen, webt Kleidung unsere Erinnerungen ein und umhüllt sie mit dem Schleier der Ewigkeit.

„**UNSERE ERINNERUNGEN SIND DER ROTE FADEN, DER SICH DURCH UNSER DASEIN, UNSERE LIEBESBEZIEHUNGEN UND UNSERE ÜBERZEUGUNGEN ZIEHT „**



JACKE MIT JACQUARD-HAHNENTRITTMUSTER
100% KASCHMIR, 8-FÄDIG
FARBE: HAFFERFARBEN/CHALET
REF. MO3532

T-SHIRT MIT RUNDHALSAUSSCHNITT
85% PIMA-BAUMWOLLE
15% KASCHMIR,
2-FÄDIG EXTRAFEINER
FARBE: NATURWEIß
REF. MO2966N

JUSTIERER RIPP-HALSSCHUTZ
100% KASCHMIR, 12-FÄDIG
FARBE: CHALET
REF. AK429

GEKNÖPFTE JACKE MIT TASCHEN
90% WOLLE 10% KASCHMIR
FARBE: NAVY-BLAU
REF. MT124

DONEGAL RUNDHALSPULLOVER
100% KASCHMIR, 4-FÄDIG
FARBE: DONEGAL-HAFFERFARBEN
REF. MO3605

STOLA MIT RIPPMUSTER
100% KASCHMIR, 2-FÄDIG
FARBE: HAFFERFARBEN
REF. AK481

FASER -neuheiten

*Rippstrick, POINTELLE, 3D-Strick ...
ÜBERBLICK über die Handwerkskunst
des Hauses Eric Bompard anhand
von 9 TECHNIKEN.*



1. Zurück in die Zukunft.

Kennen Sie 3D-Stricken? Die Pullis aus dem Atelier Bompard werden mit dieser Technik noch robuster, und das völlig nahtlos.

3D-Technik/Nahtlos

—
NAHTLOSER RUNDHALSPULLOVER
100% KASCHMIR, 6-FÄDIG, FARBE: GOJIROTROT, REF. MO3617

2. Im Wettbewerb.

In der Kategorie der besten Sportausrüstung sind ultrafeiner Kaschmir und Seide gefragt. Leicht, angenehm zu tragen und thermoregulierend, hat er sich seit langem bewährt.

Ultrafeiner Kaschmir und Seide für Ski/Sport

—
EXTRAFEINER BLOUSON MIT STREIFENDETAILS
70% KASCHMIR 30% SEIDE, 2-FÄDIG EXTRAFEINER
FARBE: NAVY-BLAU, REF. MO3622

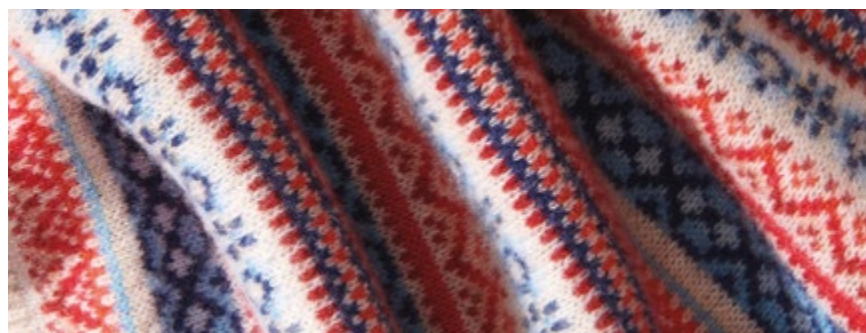

3. Schottischer Jacquard.

Diese Technik von den Shetland-Inseln ermöglicht unendlich reproduzierbare Muster - oder fast.

Fairisle-Technik für Jacquard

—
RUNDHALSPULLOVER AUS FAIR-ISLE-JACQUARD
100% KASCHMIR, 4-FÄDIG, FARBE: HAUFERFARBEN, REF. MO3618

4. Der irische Pulli schlechthin.

Mit seinen dicken, eleganten Zopfmustern steht er für Handwerkskunst mit höchstem Wiedererkennungswert.

Legendäres Bompard-Zopfmuster

—
PULLOVER MIT V-AUSSCHNITT UND ZOPFMUSTER
100% KASCHMIR, 2-FÄDIG, FARBE: KARAMELL, REF. MO3474



5. Liebe zum Detail.

Eine Passe aus italienischem Denimstoff in Baumwolle und Leinen findet sich auf den Schultern einiger unserer Kaschmirpullis wieder - und auch auf Ihren Schultern.

Mischmaterial aus Denim und Kaschmir

—
RUNDHALSPULLOVER MIT JEANS-EINSÄTZEN
100% KASCHMIR, 4-FÄDIG
FARBE: NAVY-BLAU, REF. MO3498

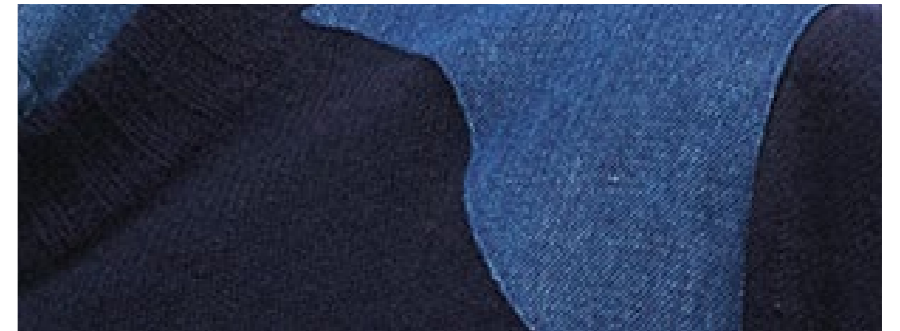

6. Regenbogen.

Lust auf Farben? Intarsienmuster im Rampenlicht - eine Technik, die grafische Muster mit nur einer Fadendicke kreiert.

Intarsien-Design

—
ÄRMELLOSER PULLOVER MIT V-AUSSCHNITT MIT KONTRASTFARBEN
85% KASCHMIR 10% WOLLE 5% BAUMWOLLE, 4-FÄDIG
FARBE: NACHTBLAU, REF. MO3495

7. Bereit für den Winter.

Die beidseitig tragbare, gesteppte Bomberjacke mit Quilt-Muster ist unsere wärmste für die kalte Jahreszeit.

Gestept

—
GESTEPPTER OVERSIZE-WENDEMANTEL
AUBEN: 64% WOLLE 27% KASCHMIR 8% POLYAMIDE
1% ELASTAN - INNEN: 100% POLYAMIDE, 4-FÄDIG
FARBE: NAVY-BLAU, REF. MT121

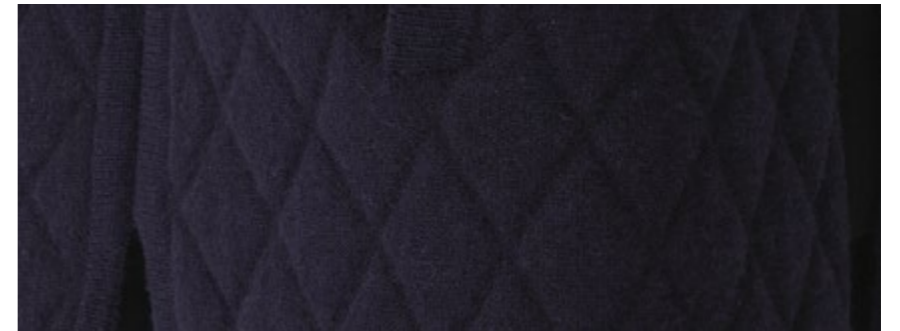

8. Das ideale T-Shirt.

So federleicht, dass man es fast vergisst: Aus einer Baumwoll-Kaschmirmischung ist es mit minimalem Materialverlust gestrickt und verliert auch nach mehrmaligem Waschen nicht die Form.

Ultrafeiner Kaschmir

—
T-SHIRT MIT RUNDHALSAUSSCHNITT
85% PIMA-BAUMWOLLE 15% KASCHMIR,
2-FÄDIG EXTRAFEINER, FARBE: NATURWEIB, REF. MO2966N

9. Spitze ist einsame Spitze.

Doch die traditionelle Pointelle-Stricktechnik, mit der man luftig-leichte und sehr feminine Kleidungsstücke kreiert, ist auch nicht ohne.

Pointelle-Strick

—
STRICKJACKE MIT POINTELLE-MUSTER
100% KASCHMIR, 2-FÄDIG
FARBE: NATURWEIB, REF. MO3470



Into the wild

EINE MODERNE GARDEROBE FÜR JEDE GELEGENHEIT BIETET LOCKER
SITZENDEN STRICK FÜR BEWEGUNGSFREIHEIT, ZOPFMUSTER- UND
EINZIGARTIG GEWEBTE PULLIS.



ROLLKRAGENPULLOVER FANTASIE-STICH. 100% KASCHMIR, 4-FÄDIG. FARBE: RIFBLAU. REF. MO3439
PLASTRON MIT TROYER-KRAGEN. 100% KASCHMIR, 8-FÄDIG. FARBE: NATURWEIS. REF. AK418
ÄRMELLOSER ROLLKRAGENPULLOVER. 100% KASCHMIR, 6-FÄDIG. FARBE: FENCHEL. REF. MO3616
MATROSENMÜTZE. 50% KASCHMIR 50% WOLLE, 4-FÄDIG. FARBE: VIKUNJA. REF. AK465
LUFTIG GESTRICKTES DREIECKTUCH. 100% KASCHMIR, 4-FÄDIG. FARBE: SCHWARZ. REF. AK485



AUF DER RECHTEN SEITE: **ROLLKRAGENPULLI MIT MINI-FISCHGRÄTMUSTER.** 100% KASCHMIR, 4-FÄDIG. FARBE: NAVY-BLAU. REF. MO3528
PLASTRON MIT ROLLKRAGEN. 100% KASCHMIR, 6-FÄDIG. FARBE: KANUBLAU. REF. AK432
MATROSENMÜTZE. 50% KASCHMIR 50% WOLLE, 4-FÄDIG. FARBE: VIKUNJA. REF. AK465

AUF DER LINKEN SEITE: **GESCHLITZTER ROLLKRAGENPULLOVER.** 100% KASCHMIR, 4-FÄDIG. FARBE: MINERALBLAU. REF. MO3520
SOCKEN. 87% KASCHMIR 13% ELASTAN, 2-FÄDIG. FARBE: BERGBLAU. REF. AK165
STEHKRAGENPULLOVER MIT GEFLAMMTEN STREIFEN. 98% KASCHMIR 2% WOLLE, 8-FÄDIG. FARBE: NAVY-BLAU/NATURWEIß. REF. MO3548



AUF DER RECHTEN SEITE: **KAPUZENJACKE MIT RIPPmuster.** 70% BAUMWOLLE 30% KASCHMIR, 4-FÄDIG. FARBE: SILBERGRAU. REF. MO3576
MÜTZE MIT PATENTMUSTER. 100% KASCHMIR, 4-FÄDIG. FARBE: HAUFERFARBEN. REF. AK220
RUNDHALSPULLOVER MIT MAXI-JACQUARD-TARTANMUSTER. 78% KASCHMIR 22% WOLLE, 4-FÄDIG. FARBE: JÄGERGRÜN. REF. MO3530
JUSTIERTER RIPP-HALSSCHUTZ. 100% KASCHMIR, 12-FÄDIG. FARBE: LOKUMROSA. REF. AK429
RUNDHALSPULLOVER MIT FISCHGRÄTDETAIL. 100% KASCHMIR, 2-FÄDIG. FARBE: HAUFERFARBEN. REF. MO3590
PLASTRON MIT KAPUZE MIT RIPPmuster. 50% KASCHMIR 50% WOLLE, 6-FÄDIG. FARBE: VIKUNJA. REF. AK467

AUF DER LINKEN SEITE: **RUNDHALSPULLOVER MIT RIPP-VEREDELUNG.** 50% KASCHMIR 50% YAKWOLLE, 2-FÄDIG. FARBE: MAULWURF-GRAU. REF. MO3634



AUF DER RECHTEN SEITE: **ÄRMELLOSE WESTE MIT TASCHEN**. 100% KASCHMIR, 2-FÄDIG. FARBE: NACHTBLAU. REF. MO3492
HOSE AUS MILANOGeweBE MIT TASCHEN. 85% WOLLE 10% KASCHMIR 5% ELASTAN, 2-FÄDIG. FARBE: NACHTBLAU. REF. MO3516
SCHAL MIT RIPPmuster. 100% KASCHMIR, 10-FÄDIG. FARBE: ZÜRICHGRÜN. REF. AK413

AUF DER LINKEN SEITE: **KAPUZENJACKE MIT JEANS-EINSÄTZEN**. 50% KASCHMIR 50% WOLLE, 4-FÄDIG. FARBE: EICHELHÄHER-ROSABRAUN. REF. MO3508
LANGER AUSGESTELLTER ROCK MIT KNÖPFEN. 70% KASCHMIR 30% SEIDE, 2-FÄDIG. FARBE: SCHWARZ. REF. MO3172
JUSTIERTER RIPP-HALSSCHUTZ. 100% KASCHMIR, 12-FÄDIG. FARBE: BERGBLAU. REF. AK429

AUF DER RECHTEN SEITE: BOLERO MIT ROLLKRAGEN UND RIPPmuster
100% KASCHMIR, 4-FÄDIG. FARBE: KARAMELL. REF. AK472
LANGES KLEID MIT KURZEN ÄRMELN. 100% KASCHMIR, 4-FÄDIG. FARBE: SCHWARZ. REF. MO2897
AUF DER LINKEN SEITE: RUNDHALSPULLOVER MIT FISCHGRÄTDETAIL
100% KASCHMIR, 2-FÄDIG. FARBE: EICHELHÄHER-ROSABRAUN. REF. MO3590
LUFTIG GESTRICKTES DREIECKTUCH. 100% KASCHMIR, 4-FÄDIG. FARBE: NACHTBLAU. REF. AK485





AUF DER RECHTEN SEITE: **ABSOLU-BOMPARD-CAPSULE-KOLLEKTION: ÄRMELLOSER STRICKJACKE MIT RAUTEN UND ZOPFMUSTER**. 100% KASCHMIR, 8-FÄDIG. FARBE: BEIGE. REF. MO3286 - **WEITES JEANSHEMD**. 98% BAUMWOLLE 2% ELASTAN. FARBE: JEANSBLAU. REF. CS207
MINIROCK AUS TARTAN-JACQUARD. 60% WOLLE 40% KASCHMIR, 4-FÄDIG. FARBE: NAVY-BLAU. REF. MO3521
KAPUZENMÜTZE MIT KORDELN. 100% KASCHMIR, 10-FÄDIG. FARBE: HAFERFARBEN. REF. AK477
SCHAL MIT RIPPmuster. 100% KASCHMIR, 10-FÄDIG. FARBE: BERGBLAU. REF. AK413
RIPPKNISTRÜMPFE. 96% KASCHMIR 4% ELASTAN, 4-FÄDIG. FARBE: SILBERGRAU. REF. AK468

AUF DER LINKEN SEITE: **KAPUZENJACKE MIT REIBVERSCHLUSS**. 100% KASCHMIR, 2-FÄDIG. FARBE: KARAMELL. REF. MO1346N
T-SHIRT MIT WEITEM RUNDHALSAUSSCHNITT. 85% PIMA-BAUMWOLLE 15% KASCHMIR, 2-FÄDIG EXTRAFEINER. FARBE: NATURWEIß. REF. MO3443
JUSTIERTER RIPP-HALSSCHUTZ. 100% KASCHMIR, 12-FÄDIG. FARBE: SCHLEHE. REF. AK429
TROYER MIT DETAILS IN WILDELEDEROPTIK. 100% KASCHMIR, 4-FÄDIG. FARBE: JÄGERGRÜN. REF. MO3594





AUF DER RECHTEN SEITE: **NAHTLOSER FEINSTRICK-ROLLKRAGENPULLOVER.** 100% KASCHMIR, 2-FÄDIG EXTRAFEINER. FARBE: SCHWARZ. REF. MO2407

AUF DER LINKEN SEITE: **RUNDHALSPULLOVER MIT BALLONÄRMELN.** 100% KASCHMIR, 2-FÄDIG. FARBE: ZINNOBER. REF. MO3484

RIPP-HALSSCHUTZ. 100% KASCHMIR, 4-FÄDIG. FARBE: VIKUNJA. REF. AK320

KLASSISCHE MÜTZE. 100% KASCHMIR, 4-FÄDIG. FARBE: KAJALSCHWARZ. REF. AK8

ROLLKRAGENPULLOVER MIT RAUTEN UND POINTELLE-MUSTER. 100% KASCHMIR, 10-FÄDIG. FARBE: NAVY-BLAU. REF. MO3557

MILANO MINIROCK. 48% KASCHMIR 48% WOLLE 4 % ELASTAN, 2-FÄDIG. FARBE: SCHWARZ. REF. MO3491

KNIESTRÜMPFE. 90% KASCHMIR 10% ELASTAN, 2-FÄDIG. FARBE: SILBERGRAU. REF. AK166



AUF DER RECHTEN SEITE: **GEKNÖPFTE JACKE MIT TASCHEN**. 90% WOLLE 10% KASCHMIR. FARBE: NAVY-BLAU. REF. MT124
RUNDHALSPULLOVER MIT EINSÄTZEN IN WILDLEDEROPTIK. 100% KASCHMIR, 2-FÄDIG. FARBE: CHALET. REF. MO3591
MATROSENMÜTZE. 50% KASCHMIR 50% WOLLE, 4-FÄDIG. FARBE: VIKUNJA. REF. AK465

AUF DER LINKEN SEITE: **GESTEPPTER OVERSIZE-WENDEMANTEL**. AUBEN: 64% WOLLE 27% KASCHMIR 8% POLYAMIDE 1% ELASTAN
 INNEN: 100% POLYAMIDE, 4-FÄDIG. FARBE: NAVY-BLAU. REF. MT121
DONEGAL RUNDHALSPULLOVER. 100% KASCHMIR, 6-FÄDIG. FARBE: DONEGAL-RIFBLAU. REF. MO3505
BLEISTIFTROCK MIT ABNÄHERN. 50% KASCHMIR 50% WOLLE, 2-FÄDIG. FARBE: ZÜRICHGRÜN. REF. MO3514
KLASSISCHER SCHAL. 100% KASCHMIR. FARBE: SILBERGRAU. REF. A1B
KLASSISCHE MÜTZE. 100% KASCHMIR, 4-FÄDIG. FARBE: IOLITBLAU. REF. AK8
RIPPKNIESTRÜMPFE. 96% KASCHMIR 4% ELASTAN, 4-FÄDIG. FARBE: SILBERGRAU. REF. AK468



AUF DER RECHTEN SEITE: **ROLLKRAGENPULLI MIT MINI-FISCHGRÄTMUSTER.** 100% KASCHMIR, 4-FÄDIG. FARBE: MARLOW. REF. MO3528
AUSGESTELLTER ROCK MIT FISCHGRÄT-STREIFEN. 78% KASCHMIR 22% WOLLE, 2-FÄDIG. FARBE: NAVY-BLAU. REF. MO3527
RIPP-HALSSCHUTZ. 100% KASCHMIR, 4-FÄDIG. FARBE: SEILFARBE. REF. AK320

AUF DER LINKEN SEITE: **WEITER PULLOVER MIT V-AUSSCHNITT.** 100% KASCHMIR, 6-FÄDIG. FARBE: ATLANTISBLAU. REF. MO3482
PLASTRON MIT ROLLKRAGEN. 100% KASCHMIR, 6-FÄDIG. FARBE: HAFERFARBEN. REF. AK432
RIPP-HALSSCHUTZ. 100% KASCHMIR, 4-FÄDIG. FARBE: LOKUMROSA. REF. AK320



AUF DER RECHTEN SEITE: **PULLOVER MIT V-AUSSCHNITT UND GUERNSEY-DETAIL.** 100% KASCHMIR, 4-FÄDIG. FARBE: NAVY-BLAU. REF. MO3512
GERIPPTER PULLOVER MIT STEHKRAGEN. 50% KASCHMIR 50% YAKWOLLE, 2-FÄDIG. FARBE: MAULWURF-GRAU. REF. MO3633
GERIPPTER STRICKJACKE. 50% KASCHMIR 50% YAKWOLLE, 2-FÄDIG. FARBE: MAULWURF-GRAU. REF. MO3632
AUF DER LINKEN SEITE: **STEHKRAGENPULLOVER MIT REIBVERSCHLÜSSEN.** 100% KASCHMIR, 4-FÄDIG. FARBE: NACHTBLAU. REF. MO3556
WEITE RIPPMÜTZE. 100% KASCHMIR, 10-FÄDIG. FARBE: ROTKEHLCHEN-ROT. REF. AK412



AUF DER RECHTEN SEITE: **ROLLKRAGENPULLOVER MIT RAUTEN UND POINTELLE-MUSTER.** 100% KASCHMIR, 10-FÄDIG. FARBE: SEILFARBE. REF. MO3557
VIERECKTUCH MIT PRINT MIT ARTISCHOCKE. 100% KASCHMIR, 2-FÄDIG EXTRAFEINER. FARBE: PIGMENTBLAU. REF. A761
TROYER. 100% KASCHMIR, 2-FÄDIG. FARBE: GOJIROT. REF. MO1372
WEITES JEANSHEMD. 98% BAUMWOLLE 2% ELASTAN. FARBE: JEANSBLAU. REF. CS208
JACKE MIT REIBVERSCHLUSS MIT JEANSEINSÄTZEN. 100% KASCHMIR, 4-FÄDIG. FARBE: NAVY-BLAU. REF. MO3497
RUNDHALSPULLOVER MIT KARO-PRINT. 100% KASCHMIR, 2-FÄDIG. FARBE: NATURWEIB/PIGMENTBLAU. REF. MO3502
AUSGESTELLTER MILANO ROCK. 80% PIMA-BAUMWOLLE 14% KASCHMIR 6% ELASTAN, 4-FÄDIG EXTRAFEINER. FARBE: SCHWARZ. REF. MO3457
AUF DER LINKEN SEITE: **PULLOVER MIT U-BOOT-AUSSCHNITT MIT ZOPFMUSTER.** 100% KASCHMIR, 6-FÄDIG. FARBE: MINERALBLAU. REF. MO3560
HOSE MIT TASCHEN. 90% WOLLE 10% KASCHMIR. FARBE: NAVY-BLAU. REF. MO3185
PATCHWORK MAXI-SCHAL. 55% WOLLE 23% KASCHMIR 22% BAUMWOLLE, 4-FÄDIG. FARBE: NACHTBLAU. REF. AK463



Marseille, des MAMO, und das Farbenspiel spiegelt das der Wohnhäuser der Cité Radieuse wider. Die Geschichte, die ich erzählen will, spielt in der Zukunft, als wäre die Cité Radieuse ein Raumschiff, und seine gesamte Mannschaft würde Outfits im Stil von Stanley Kubrick tragen.

Können Sie Ihren kreativen Ausgangspunkt dafür erläutern? Die zwei Bezugspunkte „Zuhause“ und „Arbeit“ verschmelzen immer mehr, und ich wollte eine Art modische Lösung dafür mit einer Kollektion finden, die alles abdeckt. Mein Ziel war es, den Strick in seiner Ganzheit auf eine völlig neue Ebene zu bringen und dort alle seine möglichen Facetten herauszufinden.

Welche Besonderheiten weisen ihre Schöpfungen auf? Ich habe besonderen Wert auf ihre Ergonomie gelegt, sodass sie sich wie ein Handschuh anziehen lassen. Sie sollen bequem und weich sein und sich perfekt an den Körper schmiegen.

Gab es Parallelen zu Ihrer Arbeit als Designer? Einfachheit zu kreieren ist sehr kompliziert! Jeder Designer träumt davon, die „Komplexfacht“ zu erschaffen - die Kunst, einer komplexen Form eine scheinbare Einfachheit zu verleihen.

ORA-ÏTO - designer MIT FACETTEN

Der Designer Ora-ïto entwirft eine Linie von GRAFISCHEN und Futuristischen STÜCKEN gemeinsam mit Eric Bompard, SEIN ERSTER Ausflug in die Modewelt.

In welcher Beziehung stehen Sie zum Modehaus Eric Bompard? Ich trage schon seit langer Zeit die Kaschmir-Pullis dieser Marke. Außerdem haben wir denselben Geschmack bei Handwerkskunst und denselben Willen, zeitlose Kleidungsstücke zu kreieren.

Was hat Sie bei dieser Kollektion inspiriert? Zum Einen der weibliche Körper und die Proportionen der Baukunst von Le Corbusier, wie man sie in seinem Buch „Modular“ findet. Das Beige des Strickmaterials erinnert an den Beton meines Kunstsentrums in



HANDWERKSKUNST

MADE IN FRANCE

Die Kollektion „Atelier Bompard“ besteht ausschließlich aus in Frankreich gefertigten Stücken. Dafür hat sich das Modehaus mit französischen Schneiderateliers zusammengetan, die dazu fähig sind, die hohen Anforderungen des Modehauses in Bezug auf die Kaschmirverarbeitung zu erfüllen. Daraus sind Pullis in schlichtem, doch edlem Design in den Farbtönen Karamell, Goji oder Fenchel mit ihren zugehörigen Accessoires entstanden.

NAHTLOSER RUNDHALSPULLOVER
100% KASCHMIR, 6-FÄDIG. FARBE: GOJIROT. REF. MO3617

CAPSULE-KOLLEKTION

EDLE STÜCKE

Zu Ehren seiner unvergleichlichen Handwerkskunst hat Eric Bompard die Strick-Linie „Absolu Bompard“ kreiert, mit noch nie dagewesenen Schnitten und Umfängen. Eine bequeme und anschmiegsame Garderobe, deren Stücke aus reinen Naturfasern gefertigt werden und das luxuriöse Kunsthandwerk des Hauses hervorheben.

ABSOLU-BOMPARD-CAPSULE-KOLLEKTION:
OVERSIZE-SCHÄL MIT ZOPFMUSTER
100% KASCHMIR, 8-FÄDIG. FARBE: BEIGE. REF. AK434



Eine Übung im Stil

STRICKSTOFFE MIT IHREN SUBTILEN DETAILS, FORMVOLLENDETEN WEBFORMEN
UND ZARTEN LINIEN PASSEN PERFECT ZUM URBANEN DRESSCODE.



OVERSIZE-ROLLKRAGENPULLI. 100% KASCHMIR, 4-FÄDIG. FARBEN: SCHWARZ UND ROTKEHLCHEN-ROT. REF. MO3506
AUSGESTELLTER MILANO ROCK. 80% PIMA-BAUMWOLLE 14% KASCHMIR 6% ELASTAN, 4-FÄDIG EXTRAFEINER. FARBE: ROTKEHLCHEN-ROT. REF. MO3457



AUF DER RECHTEN SEITE: **LANGES KLEID MIT STEHKRAGEN**. 100% KASCHMIR, 2-FÄDIG. FARBE: SCHLEHE. REF. MO3490
 AUF DER LINKEN SEITE: **WEITES JEANSHEMD**. 98% BAUMWOLLE 2% ELASTAN. FARBE: JEANSBLAU. REF. CS207
RUNDHALSPULLOVER MIT ZOPFMUSTER. 100% KASCHMIR, 8-FÄDIG. FARBE: VIKUNJA. REF. MO3472
SCHAL MIT KONTRASTFARBEN. 85% KASCHMIR 10% WOLLE 5% BAUMWOLLE, 4-FÄDIG. FARBE: NACHTBLAU. REF. AK490
KLASSISCHER V-AUSSCHNITTPULLOVER. 100% KASCHMIR, 2-FÄDIG. FARBE: HAFERFARBEN. REF. MO4N
STOLA AUS KASCHMIR-VOILE. 100% KASCHMIR, 2-FÄDIG EXTRAFEINER. FARBE: VIKUNJA. REF. A12



AUF DER RECHTEN SEITE: **WEITES HEMD**, 100% BAUMWOLLE, FARBE: WEISS, REF. CS204 - **GEKREUZTER MANTEL MIT FISCHGRÄTMUSTER**, 50% YAK 40% WOLLE 10% KASCHMIR
 FUTTER: 55% POLYESTER 45% VISKOSE, FARBE: CHALET, REF. MT122 - **OVERSIZE-WENDEMANTEL**, 90% WOLLE 10% KASCHMIR - FUTTER: 55% POLYESTER 45% VISKOSE
 FARBE: NAVY-BLAU, REF. MT112 - **HOSE MIT TASCHEN**, 90% WOLLE 10% KASCHMIR, FARBE: NAVY-BLAU, REF. MO3185

AUF DER LINKEN SEITE: **PULLOVER MIT U-BOOT-AUSSCHNITT MIT ZOPFMUSTER**, 100% KASCHMIR, 6-FÄDIG, FARBE: NAVY-BLAU, REF. MO3560 - **MINIROCK AUS TARTAN-JACQUARD**
 60% WOLLE 40% KASCHMIR, 4-FÄDIG, FARBE: NAVY-BLAU, REF. MO3521 - **RIPP-HALSSCHUTZ**, 100% KASCHMIR, 4-FÄDIG, FARBE: EICHELHÄHER-ROSABRAUN, REF. AK320
NAHTLOSER STEHKRAGENPULLOVER, 100% KASCHMIR, 6-FÄDIG, FARBE: WEIZEN, REF. MO3614 - **PLASTRON MIT KAPUZE MIT RIPPmuster**
 50% KASCHMIR 50% WOLLE, 6-FÄDIG, FARBE: VIKUNJA, REF. AK467 - **JUSTIERTER RIPP-HALSSCHUTZ**, 100% KASCHMIR, 12-FÄDIG, FARBE: VIKUNJA, REF. AK429

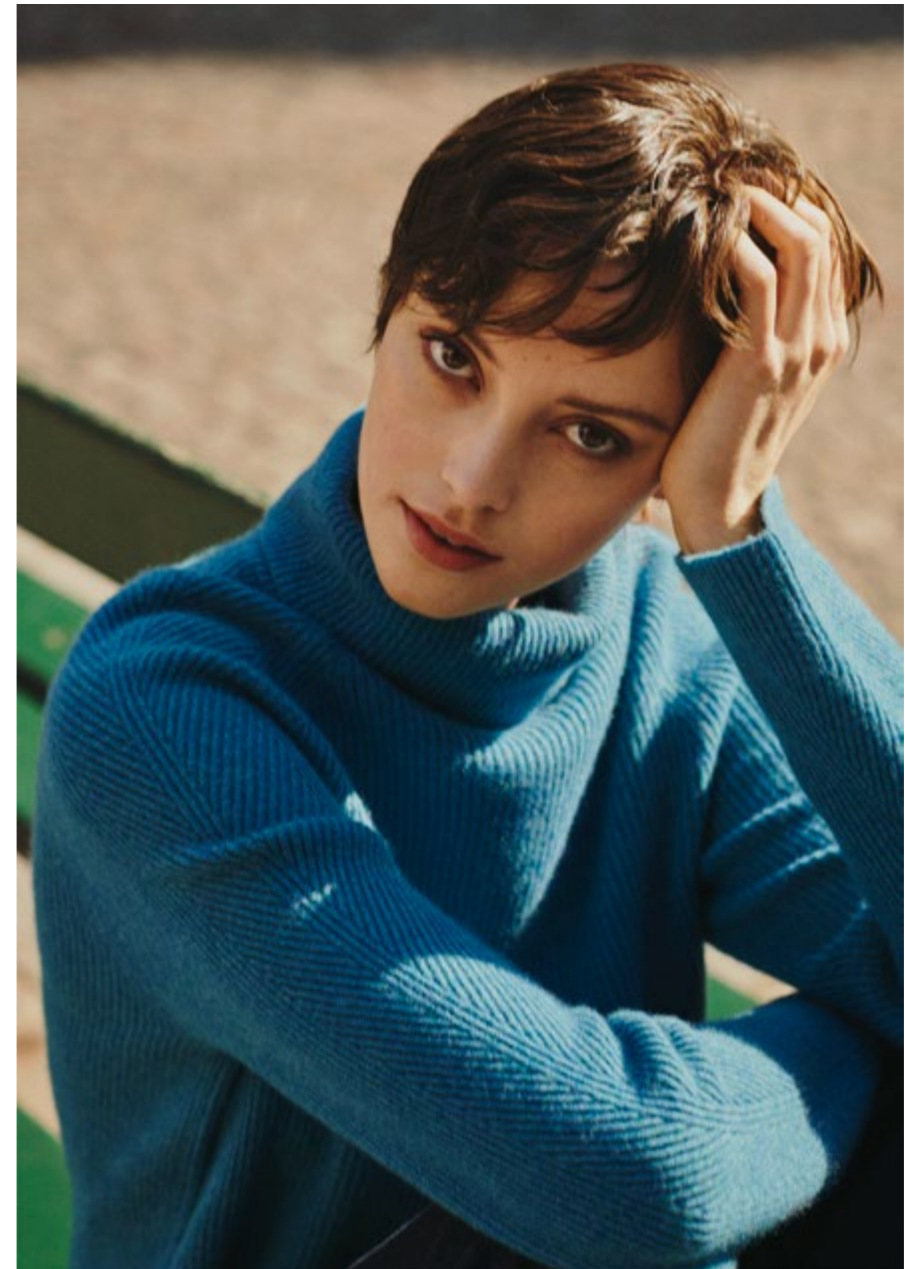

AUF DER RECHTEN SEITE: **ROLLKRAGENPULLOVER MIT SCHULTERÄRMELN**. 100% KASCHMIR, 2-FÄDIG. FARBE: KANUBLAU. REF. MO3544
AUF DER LINKEN SEITE: **NAHTLOSER RUNDHALSPULLOVER**. 100% KASCHMIR, 6-FÄDIG. FARBE: KAREMELL. REF. MO3615
GEKNÖPFTE JACKE MIT TASCHEN. 90% WOLLE 10% KASCHMIR. FARBE: VIKUNJA. REF. MT123
STOLA MIT RIPPmuster. 100% KASCHMIR, 2-FÄDIG. FARBE: GOJIROT. REF. AK481



**NAHTLOSER FEINSTRICK-
ROLLKRAGENPULLOVER**
100% KASCHMIR,
2-FÄDIG EXTRAFEINER
FARBE: SCHWARZ
REF. MO2407

**LANGER AUSGESTELLTER
ROCK MIT KNÖPFEN**
70% KASCHMIR
30% SEIDE, 2-FÄDIG
FARBE: NAVY-BLAU
REF. MO3172

**STOLA MIT
TARTAN-MUSTER**
30% SEIDE 70% KASCHMIR
FARBE: ZÜRICHGRÜN
REF. A801

BINDEGÜRTEL
100% LEDER
FARBE: SCHWARZ
REF. CE37



AUF DER RECHTEN SEITE: **ABSOLU-BOMPARD-CAPSULE-KOLLEKTION**: 100% KASCHMIR, 8-FÄDIG: **WEITE RUNDHALSPULLOVER MIT ZOPFMUSTER** FARBE: BEIGE, REF. MO3647 - **MINIROCK MIT ZOPFMUSTER**, FARBE: BEIGE, REF. MO3643 - **HALSSCHUTZ MIT ZOPFMUSTER**, FARBE: CREMEFARBE, REF. AK502 **TURTLENECK PULLOVER MIT ZOPFMUSTER**, FARBE: CREMEFARBE, REF. MO3268 - **SCARF MIT ZOPFMUSTER MIT TASCHE** FARBE: CREMEFARBE, REF. AK439

AUF DER LINKEN SEITE: **WEITES HEMD**, 100% BAUMWOLLE, FARBE: WEISS, REF. CS204 - **ÄRMELLOSER RUNDHALSPULLOVER MIT ZOPFMUSTER** 100% KASCHMIR, 2-FÄDIG, FARBE: IOLITBLAU, REF. MO3469 - **WATTIERTE TEDDY-WENDEJACKE**, AUBEN: 64% WOLLE 27% KASCHMIR 8% POLYAMIDE 1% ELASTAN - INNEN: 100% POLYAMIDE, 4-FÄDIG, FARBE: SCHWARZ, REF. MO3494



AUF DER RECHTEN SEITE: **ÄRMELLOSER PULLOVER MIT V-AUSSCHNITT MIT KONTRASTFARBEN**. 85% KASCHMIR 10% WOLLE 5% BAUMWOLLE, 4-FÄDIG
 FARBE: NACHTBLAU. REF. MO3495 - **DENIM-JEANS**. 98% BAUMWOLLE 2% ELASTAN. FARBE: INDIGOBLAU. REF. CT010

AUF DER LINKEN SEITE: **JACKE MIT JACQUARD-HAHNENTRITTMUSTER**. 100% KASCHMIR, 8-FÄDIG. FARBE: HAFERFARBEN/CHALET. REF. MO3532
JUSTIERTER RIPP-HALSSCHUTZ. 100% KASCHMIR, 12-FÄDIG. FARBE: CHALET. REF. AK429
DONEGAL RUNDHALSPULLOVER. 100% KASCHMIR, 4-FÄDIG. FARBE: DONEGAL-HAFERFARBEN. REF. MO3605
STOLA MIT RIPPmuster. 100% KASCHMIR, 2-FÄDIG. FARBE: HAFERFARBEN. REF. AK481
T-SHIRT MIT RUNDDEM AUSSCHNITT. 85% PIMA-BAUMWOLLE 15% KASCHMIR, 2-FÄDIG EXTRAFEINER. FARBE: NATURWEIB. REF. MO3071N
GEKNÖPFTE TEDDY-JACKE MIT TASCHEN. 90% WOLLE 10% KASCHMIR - MASCHKE: 100% KASCHMIR
 FUTTER: 55% POLYESTER 45% VISKOSE. FARBE: SCHWARZ. REF. MT126



AUF DER RECHTEN SEITE: **TROYER MIT RIPP-MUSTER.** 100% KASCHMIR, 4-FÄDIG. FARBE: HAFERFARBEN. REF. MO3596
WENDEMANTEL. 90% WOLLE 10% KASCHMIR - FUTTER: 55% POLYESTER 45% VISKOSE. FARBE: SCHWARZ. REF. MT115
RUNDHALSPULLOVER MIT GEFLAMMTEN STREIFEN. 98% KASCHMIR 2% WOLLE, 8-FÄDIG. FARBE: KAKI SCHATTIERT/NAVY-BLAU. REF. MO3547
AUF DER LINKEN SEITE: **RUNDHALSPULLOVER MIT JEANS-EINSÄTZEN.** 100% KASCHMIR, 4-FÄDIG. FARBE: NAVY-BLAU. REF. MO3498



SCHALKRAGENPULLI
100% KASCHMIR, 4-FÄDIG
FARBE: MARLOW
REF. MO3600

**RUNDHALSPULLOVER
MIT EINSÄTZEN IN
WILDEDEROPTIK**
100% KASCHMIR, 2-FÄDIG
FARBE: CHALET
REF. MO3591

VIERECKTUCH VASARELY
100% SEIDE, FARBE:
NATURWEIB/ARTISCHOCKE
REF. A799

**RUNDHALSPULLOVER MIT
PATCHWORK-EFFEKT**
100% KASCHMIR, 6-FÄDIG
FARBE: GOJIROT
REF. MO3504

KLASSISCHER SCHAL
100% KASCHMIR
FARBE: HAFERFARBEN
REF. A1B



AUF DER RECHTEN SEITE: **WEITER RUNDHALSPULLOVER MIT ZOPFMUSTER.** 100% KASCHMIR, 4-FÄDIG. FARBE: KAREMELL. REF. MO3551 - **MILANO JACKE MIT TASCHEN.** 90% WOLLE 10% KASCHMIR, 4-FÄDIG EXTRAFEINER. FARBE: ZÜRICHGRÜN. REF. MO3467 - **PLASTRON MIT ROLLKRAGEN UND ZOPFMUSTER.** 100% KASCHMIR, 4-FÄDIG. FARBE: KAREMELL. REF. AK466
KAPUZENMÜTZE MIT KORDELN. 100% KASCHMIR, 10-FÄDIG. FARBE: HAFFERFARBEN. REF. AK477 - **BINDEGÜRTEL.** 100% LEDER. FARBE: HAVANNA. REF. CE37

AUF DER LINKEN SEITE: **WEITES HEMD.** 100% BAUMWOLLE. FARBE: WEISS. REF. CS204 - **ÄRMELLOSER RUNDHALSPULLOVER MIT ZOPFMUSTER.** 100% KASCHMIR, 2-FÄDIG. FARBE: IOLITBLAU. REF. MO3469
MILANO MINIROCK. 48% KASCHMIR 48% WOLLE 4% ELASTAN, 2-FÄDIG. FARBE: SCHWARZ. REF. MO3491 - **MÜTZE MIT PATENTMUSTER.** 100% KASCHMIR, 4-FÄDIG
 FARBE: HAFFERFARBEN. REF. AK220 - **STOLA MIT RIPPmuster.** 100% KASCHMIR, 2-FÄDIG. FARBE: METEORIT-GRAU. REF. AK481. **RUNDHALSPULLOVER MIT ELLENBOGENSCHÜTZERN IN WILDELEDEROPTIK**
 50% KASCHMIR 50% WOLLE, 6-FÄDIG. FARBE: KAJALSCHWARZ. REF. MO2949 - **TECHNISCHER WENDEBLOUSON.** AUBEN: 70% WOLLE 30% KASCHMIR
 INNEN: 100% POLYAMIDE, 2-FÄDIG. FARBE: SCHWARZ. REF. MO3587 - **GEKNÖPFTE TEDDY-JACKE MIT TASCHEN.** 90% WOLLE 10% KASCHMIR - MASCHÉ: 100% KASCHMIR
 FUTTER: 55% POLYESTER 45% VISKOSE. FARBE: SCHWARZ. REF. MT126 - **JEANS-SCHIRMMÜTZE.** 65% BAUMWOLLE 35% LEINEN. FARBE: JEANSBLAU. REF. A798
T-SHIRT MIT RUNDEN AUSSCHNITT. 85% PIMA-BAUMWOLLE 15% KASCHMIR, 2-FÄDIG EXTRAFEINER. FARBE: NATURWEISS. REF. MO3071N - **MELIERTER TROYER MIT RIPPmuster**
 100% KASCHMIR, 4-FÄDIG. FARBE: KAREMELL/VIKUNJA. REF. MO3598 - **DENIM-JEANS.** 98% BAUMWOLLE 2% ELASTAN. FARBE: INDIGOBLOU. REF. CT010 - **JUSTIERTER RIPP-HALSSCHUTZ**
 100% KASCHMIR, 12-FÄDIG. FARBE: MINERALBLAU. REF. AK429 - **WEITE RIPPmÜTZE.** 100% KASCHMIR, 10-FÄDIG. FARBE: SEILFARBE. REF. AK412



**RUNDHALSPULLOVER
MIT ZOPFMUSTER**

100% KASCHMIR, 4-FÄDIG
FARBE: GOJIROT
REF. MO3558

DENIM-JEANS

98% BAUMWOLLE 2% ELASTAN
FARBE: INDIGOBLAU
REF. CT010

**RUNDHALSPULLOVER MIT
ELLENBOGENSCHÜTZERN IN
WILDLEROPTIK**

50% KASCHMIR 50% WOLLE,
6-FÄDIG
FARBE: JÄGERGRÜN
REF. MO2949

KLASSISCHER SCHAL

100% KASCHMIR
FARBE: SILBERGRAU
REF. A1B

MÜTZE MIT PATENTMUSTER

100% KASCHMIR, 4-FÄDIG
FARBE: SILBERGRAU
REF. AK220

**VIERECKTUCH MIT
TARTAN-PRINT**

100% KASCHMIR,
2-FÄDIG EXTRAFEINER
FARBE: KAKI SCHATTIERT
REF. A784

WEITES JEANSHEMD

98% BAUMWOLLE
2% ELASTAN
FARBE: JEANSBLAU
REF. CS208

**KAPUZENJACKE MIT
RIPPMUSTER**

70% BAUMWOLLE
30% KASCHMIR, 4-FÄDIG
FARBE: PIGMENTBLAU
REF. MO3576



JONONE „Künstler der Farben und der Bewegung“

JonOne, auch Bekannt unter dem Namen JON156, ist in Harlem Geboren (New York), wo er als GRAFFITIKünstler tätig war; jetzt lebt er seit 35 Jahren in Paris. Als Meister der FARBEN und Erbe der getropften Malerei von Jackson Pollock ist er JETZT BEGEISTERTER Bompard-Fan.

Sind Sie mutig, kreativ und durch Ihre Arbeit ständig in Bewegung?

Die Welt ändert und entwickelt sich ständig weiter. Bewegung ist essenziell. Früher habe ich mit Antiquaren zusammengearbeitet. Die Mischung aus antiker und

moderner Kunst ermöglicht uns, die Dinge aus einem neuen Blickwinkel zu betrachten. Man muss das Alte respektieren; doch erst durch die Mischung mit dem Modernen entsteht wahre Klasse und Eleganz. Zeitloser Stil entspringt der Mischung aus Tradition und Modernität. Heute sind die Menschen offener als früher. Wer hätte gedacht, dass ich jemals mit Eric Bompard zusammenarbeiten würde?

Wie gestaltet sich der Dialog zwischen Ihren zwei Welten?

Ich finde, dass der Dialog zwischen der Kunst der Straße, Street Art, und der etwas beschaulicheren Kunst von Bompard wichtig ist. Mir gefällt der Stil dieses Modehauses sehr, aber um die neue Generation zu erreichen, müssen die Klassiker etwas aufgefrischt werden. Durch meine Arbeit kommen Menschen, die niemals Bompard kaufen würden, in die Boutique und entdecken die Marke.

Was hat Ihnen an Eric Bompard besonders gefallen?

Dass es ein französisches Unternehmen ist, das qualitativ hochwertige Produkte herstellt. Der Kaschmir ist ohnegleichen. Es hat ein gutes Team, alle sind sehr engagiert. Das Haus Bompard hat eine Seele, ein handwerkliches Können, eine Liebe zum Schönen. Es gibt eine Nähe zu Künstlern, die Zusammenarbeit ist sehr vielfältig und vielseitig.

Ist eine Gemeinsamkeit Ihre Liebe zu Farben?

Ja, mir ist sofort eine Parallele zwischen ihrer Farbpalette und meiner Arbeit aufgefallen. Wir stellen sehr bunte Kleidungsstücke in limitierter Auflage vor, von denen alle unterschrieben sind. Vor unserer Zusammenarbeit bin ich in eine ihrer Boutiquen gegangen, um meiner Schwiegermutter einen Pulli zu kaufen, und bei all den bunten Schals in den Regalen ist mir der Mund offen stehengeblieben - es war wie eine Farbexplosion. Farben bringen mich in gute Stimmung.

Wie ist es zu dieser Zusammenarbeit gekommen?

Wir haben unseren Ausgangspunkt in meiner Silhouette gefunden, die sich durch meine Bilder, Dekorationen, mein Atelier voller Farbeimer zieht. Ich bin immer derselbe, immer voller Farbspritzer. Leute fragen mich immer, ob sie ein Hemd, eine Jeans oder Turnschuhe wie meine haben können, ob ich mein Outfit absichtlich mit Farben vollspritze. Die Chefdesignerin bei Bompard hat mir zugehört und eine Bekleidungsline aus Kaschmir vorgeschlagen, die von dem inspiriert ist, was ich in meinem Atelier trage, mit all den Farbspritzern. Diese Kleidungsstücke könnten auch meine sein. Es wird auch Schals mit meinem Tag und meiner Unterschrift sowie eine Stola geben, die von einem Bild inspiriert ist, das ich extra für Bompard gemalt habe. Ich bin sehr stolz darauf.

Die Bompard- ARTISCHOCKE von Julien Sebbag

Verfechter von Naturprodukten und EINFACHER, Geselliger und Lokaler KÜCHE, enthüllt der Koch ein einzigartiges REZEPT, welches das Gemüse sublimiert, das die KOLLEKTION Eric Bompard inspiriert hat.

ZUTATEN:

1 Artischocke
100 g Vollrahmsahne
30 g Forellenrogen
1 Zitronenschale
Ein paar Minzblätter
Sumach
Frittieröl



Rezept für „jüdische“ Artischocken

Dieses jüdisch-römische Rezept berührt mich sehr. Es ist geschichtsträchtig und voller Erinnerungen. Und außerdem sehr köstlich.

- Als Erstes entfernen Sie die äußeren Blätter der Artischocke.
- Mit einem Brotmesser schneiden Sie das obere und untere Ende ab (Blätter und Stängel).
- Mit einem Schäler schaben Sie dann die „Haare“ des restlichen Stängels ab.
- Damit die Artischocke nicht oxidiert, tunken Sie sie in Zitronenwasser.
- Öffnen Sie mit den Fingern die Blätter, als ob sich eine Blume öffnet, und entfernen Sie den holzigen Teil mit einem Spickmesser.

Tauchen Sie die Artischocken kopfüber in 170 Grad heißes Öl. Lassen Sie sie ca. 15 Minuten lang braten. Das Öl darf nicht zu heiß sein, sonst verbrennt sie. Lassen Sie sie dann auf Küchenpapier auskühlen.

Servieren Sie sie in einem Bett aus Vollrahmsahne und garnieren Sie den Teller mit ein bisschen Forellenrogen. Schaben Sie die Zitronenschale ab und dekorieren Sie das Ganze mit ein paar Minzblättern.



Ensemble

EIN GENAU RICHTIG SITZENDER LOOSE-FIT,
WEITGESCHNITTEN, DICKES STRICKMATERIAL ODER ENGANLIEGEND ...
KLEIDUNG FÜR ZU HAUSE KANN AUCH DRAUSSEN GETRAGEN WERDEN -
UND UMGEKEHRT.



ROLLKRAGENPULLOVER MIT ZOPFMUSTER. 100% KASCHMIR, 8-FÄDIG. FARBE: CHALET. REF. MO3533
AUSGESTELLTER ROCK MIT FISCHGRÄT-STREIFEN. 78% KASCHMIR 22% WOLLE, 2-FÄDIG. FARBE: HAUFERFARBEN. REF. MO3527
RIPP-HALSSCHUTZ. 100% KASCHMIR, 4-FÄDIG. FARBE: VIKUNJA. REF. AK320
ROLLKRAGENPULLOVER MIT RIPPmuster. 100% KASCHMIR, 6-FÄDIG. FARBE: ATLANTISBLAU. REF. MO3171
SCHAL MIT RIPPmuster. 100% KASCHMIR, 10-FÄDIG. FARBE: BERGBLAU. REF. AK413
KLASSISCHE MÜTZE. 100% KASCHMIR, 4-FÄDIG. FARBEN: SEILFARBE UND BERGBLAU. REF. AK8



AUF DER RECHTEN SEITE: **GERIPPTE V-AUSSCHNITT-PULLOVER**. 100% KASCHMIR, 4-FÄDIG. FARBE: LOKUMROSA. REF. MO3536
LÄSSIGE HOSE. 100% KASCHMIR, 2-FÄDIG. FARBE: KARAMELL. REF. MO3440
SOCKEN. 87% KASCHMIR 13% ELASTAN, 2-FÄDIG. FARBE: SEILFARBE. REF. AK165
AUF DER LINKEN SEITE: **ÄRMELLOSER CROPPED-RUNDHALSPULLOVER**. 100% KASCHMIR, 4-FÄDIG. FARBE: HAFERFARBEN. REF. MO3569
LANGER ROCK MIT POINTELLE-MUSTER. 47% KASCHMIR 53% LEINEN, 4-FÄDIG. FARBE: NATURWEIB. REF. MO3458
ABSOLU-BOMPARD-CAPSULE-KOLLEKTION: DECKEN MIT ZOPFMUSTER. 100% KASCHMIR, 8-FÄDIG. FARBE: CREMEFARBE. REF. AK408



AUF DER RECHTEN SEITE: **ÄRMELOSER PULLOVER MIT TUNESISCHEM KRAGEN**. 100% KASCHMIR, 2-FÄDIG. FARBE: NAVY-BLAU. REF. MO3156
KAROTTENHOSE MIT ABNÄHERN. 90% WOLLE 10% KASCHMIR. FARBE: NAVY-BLAU. REF. MO3182
 AUF DER LINKEN SEITE: **RUNDHALSPULLOVER MIT ZOPF-SCHACHBRETTMUSTER**. 100% KASCHMIR, 6-FÄDIG. FARBE: KANUBLAU. REF. MO3523
JUSTIERTER RIPP-HALSSCHUTZ. 100% KASCHMIR, 12-FÄDIG. FARBE: GOLDOELB. REF. AK429
VIERECKTUCH MIT PRINT MIT GEFLOCHTENEN LINIEN. 100% KASCHMIR, 2-FÄDIG EXTRAFEINER. FARBE: KANUBLAU. REF. A785
STEHKRAGENPULLOVER. 100% KASCHMIR, 4-FÄDIG. FARBE: FENCHEL. REF. MO3570 - **BINDEGÜRTEL**. 100% LEDER. FARBE: HAVANNA. REF. CE37





AUF DER RECHTEN SEITE: **BLAZERJACKE MIT TASCHEN**, 50% KASCHMIR 50% WOLLE, 2-FÄDIG, FARBE: ROTKEHLCHEN-ROT, REF. MO3475 - **AUSGESTELLTER MILANO ROCK**, 80% PIMA-BAUMWOLLE 14% KASCHMIR 6% ELASTAN, 4-FÄDIG EXTRAFEINER, FARBE: ROTKEHLCHEN-ROT, REF. MO3457 - **WEITE RIPPMÜTZE**, 100% KASCHMIR, 10-FÄDIG, FARBE: ROTKEHLCHEN-ROT, REF. AK412
ROLLKRAGENPULLOVER MIT RAGLANÄRMELN, 100% KASCHMIR, 6-FÄDIG, FARBE: MINERALBLAU, REF. MO3525 - **MELIERTER AUSGESTELLTER ROCK**, 100% KASCHMIR, 6-FÄDIG, FARBE: KAJALSCHWARZ/KANUBLAU, REF. MO3541 - **WEITE RIPPMÜTZE**, 100% KASCHMIR, 10-FÄDIG, FARBE: KANUBLAU, REF. AK412 - **DAMENHANDSCHUHE**, 100% KASCHMIR, 4-FÄDIG, FARBE: MINERALBLAU, REF. AK7N - **RUNDHALSPULLOVER MIT FISCHGRÄT-STREIFEN**, 78% KASCHMIR 22% WOLLE, 2-FÄDIG, FARBE: HAUFERFARBEN, REF. MO3529
ROLLKRAGENKLEID MIT GEKNÖPFTEN ÄRMELN, 100% KASCHMIR, 4-FÄDIG, FARBE: JÄGERGRÜN, REF. MO3526 - **VIERECKTUCH VASARELY**, 100% SEIDE, FARBE: JÄGERGRÜN/LOKUMROSA, REF. A799
DAMENHANDSCHUHE, 100% KASCHMIR, 4-FÄDIG, FARBE: JÄGERGRÜN, REF. AK7N - **RIPPKNISTRÜMPFE**, 96% KASCHMIR 4% ELASTAN, 4-FÄDIG, FARBE: SILBERGRAU, REF. AK468
AUF DER LINKEN SEITE: **EXTRAFEINER TROYER**, 100% KASCHMIR, 2-FÄDIG EXTRAFEINER, FARBE: SCHWARZ, REF. MO2241N - **PONCHO MIT TROYER-KRAGEN**, 100% KASCHMIR, 4-FÄDIG, FARBE: KAJALSCHWARZ, REF. AK475 - **SOCKEN POINTELLE-MUSTER**, 94% KASCHMIR 6% ELASTAN, 2-FÄDIG, FARBE: NATURWEIB, REF. AK495



AUF DER RECHTEN SEITE: **WEITES HEMD**. 100% BAUMWOLLE. FARBE: WEISS. REF. CS204 - **RUNDHALSPULLOVER MIT EINSÄTZEN IN WILDELEDEROPTIK**. 100% KASCHMIR, 4-FÄDIG. FARBE: SCHLEHE. REF. MO3499 - **MATROSENMÜTZE**. 50% KASCHMIR 50% WOLLE, 4-FÄDIG. FARBE: VIKUNJA. REF. AK465
RUNDHALSPULLOVER MIT SCHRÄGEM RIPPmuster. 100% KASCHMIR, 4-FÄDIG. FARBE: ATLANTISBLAU. REF. MO3485
STOLA MIT JEANS-PATCHWORK-PRINT. 100% KASCHMIR, 2-FÄDIG EXTRAFEINER. FARBE: EICHELHÄHER-ROSABRAUN. REF. A769
 AUF DER LINKEN SEITE: **ÄRMELLOSER ROLLKRAGENPULLOVER**. 100% KASCHMIR, 6-FÄDIG. FARBE: FENCHEL. REF. MO3616
MATROSENMÜTZE. 50% KASCHMIR 50% WOLLE, 4-FÄDIG. FARBE: NAVY-BLAU. REF. AK465



AUF DER RECHTEN SEITE: **EXTRAFEINER ROLLKRAGENPULLOVER**. 100% KASCHMIR, 2-FÄDIG EXTRAFEINER. FARBE: SCHLEHE. REF. MO940N
KUSCHELIGE JACKE MIT GÜRTEL. 100% KASCHMIR, 4-FÄDIG. FARBE: ZÜRICHGRÜN. REF. MO3540
OVERSIZE-WENDEMANTEL. 90% WOLLE 10% KASCHMIR - FUTTER: 55% POLYESTER 45% VISKOSE. FARBE: VIKUNJA. REF. MT112
STOLA MIT RIPPmuster. 100% KASCHMIR, 2-FÄDIG. FARBE: HAUFERFARBEN. REF. AK481
 AUF DER LINKEN SEITE: **ÄRMELLOSER V-AUSSCHNITTPULLOVER MIT FANTASIE-STICH**. 100% KASCHMIR, 2-FÄDIG. FARBE: ZÜRICHGRÜN. REF. MO3486
AUSGESTELLTER MILANO ROCK. 80% PIMA-BAUMWOLLE 14% KASCHMIR 6% ELASTAN, 4-FÄDIG EXTRAFEINER. FARBE: ZÜRICHGRÜN. REF. MO3457



**ROLLKRAGENPULLOVER
AUS FAIR-ISLE-JACQUARD**
100% KASCHMIR, 12-FÄDIG
FARBE: HAFFERFARBEN
REF. MO3620

RIPP-KOPFBAND
100% KASCHMIR, 12-FÄDIG
FARBE: ZÜRICHGRÜN
REF. AK480

TROYER MIT ZOPFMUSTER
100% KASCHMIR, 6-FÄDIG
FARBE: NACHTBLAU
REF. MO3597

**RUNDHALSPULLOVER
AUS FAIR-ISLE-JACQUARD**
100% KASCHMIR, 4-FÄDIG
FARBE: HAFFERFARBEN
REF. MO3618

**KAPUZENSCHAL
MIT TASCHE**
100% KASCHMIR, 6-FÄDIG
FARBE: KANUBLAU
REF. AK469



AUF DER RECHTEN SEITE: **NAHTLOSER RUNDHALSPULLOVER**. 100% KASCHMIR, 6-FÄDIG. FARBE: FENCHEL. REF. MO3615
MELIERTER RUNDHALSPULLOVER. 100% KASCHMIR, 4-FÄDIG. FARBE: SILBERGRAU/METEORIT-GRAU. REF. MO3599
V-AUSSCHNITTPULLOVER MIT MOSAIK PRINT. 100% KASCHMIR, 4-FÄDIG. FARBE: LOKUMROSA. REF. MO3522
 AUF DER LINKEN SEITE: **STRICKJACKE MIT TASCHEN**. 100% KASCHMIR, 4-FÄDIG. FARBE: ZINNOBER. REF. MO3568
RIPPKNIESTRÜMPFE. 96% KASCHMIR 4% ELASTAN, 4-FÄDIG. FARBE: SILBERGRAU. REF. AK468



AUF DER RECHTEN SEITE: **LANGES KLEID MIT KURZEN ÄRMELN.** 100% KASCHMIR, 4-FÄDIG. FARBE: HAFERFARBEN. REF. MO2897
LANGER PONCHO. 100% KASCHMIR, 4-FÄDIG. FARBE: HAFERFARBEN. REF. AK222 - **LUFTIG GESTRICKTES DREIECKTUCH.** 100% KASCHMIR, 4-FÄDIG
 FARBE: ZINNOBER. REF. AK485 - **RUNDHALSPULLOVER MIT ZOPFMUSTER.** 100% KASCHMIR, 4-FÄDIG. FARBE: SEILFARBE. REF. MO3601 - **WENDEMANTEL.** 90% WOLLE 10% KASCHMIR
 FUTTER: 55% POLYESTER 45% VISKOSE. FARBE: SCHWARZ. REF. MT115 - **GEWEBTE STOLA MIT TARTAN-MUSTER.** 80% WOLLE 20% KASCHMIR, 2-FÄDIG EXTRAFEINER
 FARBE: SEILFARBE. REF. A772 - **MATROSENMÜTZE.** 50% KASCHMIR 50% WOLLE, 4-FÄDIG. FARBE: NAVY-BLAU. REF. AK465

AUF DER LINKEN SEITE: **GERADES HEMD MIT TASCHÉ.** 100% BAUMWOLLE. FARBE: WEISS. REF. CS205
WEITE STRICKJACKE MIT TASCHEN. 100% KASCHMIR, 4-FÄDIG. FARBE: HAFERFARBEN. REF. MO3115 - **BINDEGÜRTEL.** 100% LEDER. FARBE: SCHWARZ. REF. CE37



AUF DER RECHTEN SEITE: **LANGES KLEID MIT KURZEN ÄRMELN.** 100% KASCHMIR, 4-FÄDIG. FARBE: ZÜRICHGRÜN. REF. MO2897
BOLERO MIT ROLLKRAGEN UND RIPPmuster. 100% KASCHMIR, 4-FÄDIG. FARBE: ZÜRICHGRÜN. REF. AK472
AUF DER LINKEN SEITE: **V-AUSSCHNITTPULLOVER MIT ABSTRAKTEM PRINT.** 100% KASCHMIR, 2-FÄDIG. FARBE: ZÜRICHGRÜN. REF. MO3510
PONCHO MIT FRANSEN. 100% KASCHMIR. FARBE: KARAMELL. REF. A270
KAPUZENMÜTZE MIT KORDELN. 100% KASCHMIR, 10-FÄDIG. FARBE: HAFERFARBEN. REF. AK477



AUF DER RECHTEN SEITE: **STRICKJACKE MIT POINTELLE-MUSTER.** 100% KASCHMIR, 2-FÄDIG, FARBE: NATURWEIß, REF. MO3470 - **MILANO MIDIROCK.** 80% PIMA-BAUMWOLLE 14% KASCHMIR 6% ELASTAN, 4-FÄDIG EXTRAFEINER, FARBE: VIKUNJA, REF. MO3468 - **SOCKEN POINTELLE-MUSTER.** 94% KASCHMIR 6% ELASTAN, 2-FÄDIG, FARBE: NATURWEIß, REF. AK495

AUF DER LINKEN SEITE: **STRICKJACKE MIT ABNEHMBAREN ÄRMELN.** 100% KASCHMIR, 4-FÄDIG, FARBE: KARAMELL, REF. MO3554 - **WICKELROCK AUS TARTAN-JACQUARD** 57% WOLLE 43% KASCHMIR, 4-FÄDIG, FARBE: HAIFERFÄRBN, REF. MO3535 - **JUSTIERTER RIPP-HALSSCHUTZ.** 100% KASCHMIR, 12-FÄDIG, FARBE: ZINNOBER, REF. AK429

KLASSISCHER RUNDHALSPULLOVER. 100% KASCHMIR, 2-FÄDIG, FARBE: GOLDBELB, REF. MO10N - **KLASSISCHER SCHAL.** 100% KASCHMIR FARBE: SILBERGRAU, REF. A1B - **RUNDHALSPULLOVER MIT TARTAN-PRINT.** 100% KASCHMIR, 4-FÄDIG, FARBE: NATURWEIß, REF. MO3507



Weitblick

EXTRAFEINER NAHTLOSER PULLOVER MIT BALLERINA-AUSSCHNITT. 100% KASCHMIR, 2-FÄDIG EXTRAFEINER. FARBE: SCHWARZ. REF. MO3455



RIPPJACKE MIT STEHKRAGEN. 50% KASCHMIR 50% WOLLE, 4-FÄDIG. FARBE: VIKUNJA. REF. MO3583
PULLOVER MIT V-AUSSCHNITT AUS EINFARBIGEM MASCHENGEWEBE. 70% KASCHMIR 30% SEIDE, 2-FÄDIG EXTRAFEINER. FARBE: NAVY-BLAU. REF. MO3571



RUNDHALSPULLOVER MIT SCHRÄGEM RIPPmuster. 100% KASCHMIR, 2-FÄDIG. FARBE: VIKUNJA. REF. MO3589
LÄSSIGE HOSE. 100% KASCHMIR, 2-FÄDIG. FARBE: SILBERGRAU. REF. MO3440
STOLA MIT ERHABENEM DESIGN. 100% KASCHMIR, 5-FÄDIG. FARBE: SILBERGRAU. REF. AK177



EINFARBIGER RUNDHALSPULLOVER AUS MASCHENGEWEBE. 70% KASCHMIR 30% SEIDE, 2-FÄDIG EXTRAFEINER. FARBE: VIKUNJA. REF. MO3572
EINFARBIGE STRICKJACKE AUS MASCHENGEWEBE. 70% KASCHMIR 30% SEIDE, 2-FÄDIG EXTRAFEINER. FARBE: VIKUNJA. REF. MO3437
TEDDY-JACKE MIT REIBVERSCHLUSS UND WILDELEDEROPTIK. 100% KASCHMIR, 6-FÄDIG. FARBE: SCHWARZ. REF. MO3585



ÄRMELLOSE WENDE-DAUNENWESTE. AUßEN: 100% KASCHMIR - INNEN: 50% KASCHMIR 50% WOLLE - WATTIERUNG: 100% POLYESTER. FARBE: NAVY-BLAU. REF. MT127
EINFARBIGER STEHKRAGENPULLOVER AUS MASCHENGEWEBE. 70% KASCHMIR 30% SEIDE, 2-FÄDIG EXTRAFEINER. FARBE: SCHLEHE. REF. MO3471



KLASSISCHER RUNDHALSPULLOVER. 100% KASCHMIR, 2-FÄDIG. FARBE: METEORIT-GRAU, REF. MO10N
ÄRMELLOSE WENDE-DAUNENWESTE. AUBEN: 100% KASCHMIR - INNEN: 50% KASCHMIR 50% WOLLE - WÄTTIERUNG: 100% POLYESTER, FARBE: NAVY-BLAU, REF. MT127



ÄRMELLOSER CROPPED-RUNDHALSPULLOVER. 100% KASCHMIR, 4-FÄDIG. FARBE: KARAMELL. REF. MO3569
STRICKJACKE MIT RAGLAN-ÄRMELN. 100% KASCHMIR, 4-FÄDIG. FARBE: KARAMELL. REF. MO3114
MINI-VIERECKTUCH MIT FRANSEN. 100% KASCHMIR, 2-FÄDIG EXTRAFEINER. FARBE: SCHWARZ. REF. A793 - BINDEGÜRTEL. 100% LEDER. FARBE: SCHWARZ. REF. CE37



EXTRAFINES POLOSHIRT MIT REIBVERSCHLUSS. 69% WOLLE 31% KASCHMIR, 2-FÄDIG EXTRAFEINER. FARBE: SCHWARZ. REF. MO3584
BLAZER-WENDEJACKE. 90% WOLLE 10% KASCHMIR - FUTTER: 55% POLYESTER 45% VISKOSE. FARBE: NAVY-BLAU. REF. MT125



ÄRMELLOSE, KUSCHELIGE JACKE MIT GÜRTEL. 100% KASCHMIR, 2-FÄDIG. FARBE: NATURWEIß. REF. MO3454
TEDDY-JACKE MIT RIPPmuster. 100% KASCHMIR, 4-FÄDIG. FARBE: NATURWEIß. REF. MO3552 - STOLA. 100% KASCHMIR. FARBE: SILBERGRAU. REF. A3

Wind der Freiheit

DIE GARDEROBE DER SAISON IST ABSOLUTE OUTDOOR-MODE, DIE DURCH WARME UND BEQUEME ACCESSOIRES VERFEINERT WIRD UND VOR EINEM SPAZIERGANG AN DER FRISCHEN LUFT SCHNELL ÜBERGEZOGEN WERDEN KANN.

KLASSISCHER SCHAL. 100% KASCHMIR. FARBEN: ROTKEHLCHEN-ROT, SILBERGRAU UND HAFERFARBEN. REF. A1B
BEIDSEITIGER SCHAL. 100% KASCHMIR. FARBE: KARAMELL/SCHLEHE. REF. A2





AUF DER RECHTEN SEITE: **STOLA AUS KASCHMIR-VOILE**. 100% KASCHMIR, 2-FÄDIG EXTRAFEINER. FARBE: GOJIROT. REF. A12
AUF DER LINKEN SEITE: **BLAZER-WENDEJACKE**. 90% WOLLE 10% KASCHMIR • FUTTER: 55% POLYESTER 45% VISKOSE. FARBE: NAVY-BLAU. REF. MT125



AUF DER RECHTEN SEITE: **VIERECKTUCH NEO-TARTAN-PRINT**. 100% KASCHMIR, 2-FÄDIG EXTRAFEINER. FARBE: PIGMENTBLAU. REF. A773
JEANS-SCHIRMMÜTZE. 65% BAUMWOLLE 35% LEINEN. FARBE: JEANSBLAU. REF. A798

AUF DER LINKEN SEITE: **STOLA MIT RIPPmuster**. 100% KASCHMIR, 2-FÄDIG. FARBE: PIGMENTBLAU. REF. AK481



AUF DER RECHTEN SEITE: **VIERECKTUCH MIT ARTISCHOCKEN-PRINT.** 100% KASCHMIR, 2-FÄDIG EXTRAFEINER. FARBE: KARAMELL. REF. A764
AUF DER LINKEN SEITE: **JUSTIERTER RIPP-HALSSCHUTZ.** 100% KASCHMIR, 12-FÄDIG.
FARBEN: GOLDGELB, GOJIROT, CHALET, FENCHEL, VIKUNJA UND ROTKEHLCHEN-ROT. REF. AK429

FREITAG *nachmittags*

*Eine Garderobe
ZUM SPIELEN,
ERFORSCHEN,
Spaß haben ... damit
Kinder wachsen
KÖNNEN -
in völliger Freiheit.*

Bequem und weich. Genau wie die Eltern können auch die Kinder die Freude empfinden, einen Kaschmir-Pulli von Bompard überzuziehen. Das Team unseres Hauses hat dafür eine Kollektion mit Stücken entworfen, die auf den ereignisreichen Alltag der Kleinen zugeschnitten ist. Bequem, robust und leicht zu tragen sind diese Sweatshirts, Pullis mit Rundhals Rollkragenpullis aus Strick, die durch Handschuhe, Mützen und Kapuzenmützen für jedes Wetter ergänzt werden. Diese Basics präsentieren sich in einer zeitlosen Farbpalette und werden durch einige poppige Details ergänzt, sodass sie sich wunderbar in ihren Kleiderschrank einfügen und morgens problemlos überziehen lassen.



AUF DER RECHTEN SEITE: **KINDER-SWEATSHIRT**
50% KASCHMIR 50% WOLLE, 2-FÄDIG. FARBE: GOJIROT. REF. B95
KINDERMÜTZE. 100% KASCHMIR, 4-FÄDIG
FARBE: MARLOW. REF. B14

KINDER-KAPUZENJACKE MIT REIBVERSCHLUSS
100% KASCHMIR, 2-FÄDIG. FARBE: MARLOW. REF. B53
KINDERMÜTZE. 100% KASCHMIR, 4-FÄDIG
FARBE: MARLOW. REF. B14

KINDER-SWEATSHIRT. 50% KASCHMIR 50% WOLLE, 2-FÄDIG
FARBE: EICHELHÄHER-ROSABRAUN. REF. B95

AUF DER LINKEN SEITE: **KINDER-SWEATSHIRT**
50% KASCHMIR 50% WOLLE, 2-FÄDIG
FARBEN: EICHELHÄHER-ROSABRAUN UND GOJIROT. REF. B95
KINDERMÜTZE. 100% KASCHMIR, 4-FÄDIG
FARBE: GOJIROT. REF. B14

KINDER-KAPUZENJACKE MIT REIBVERSCHLUSS
100% KASCHMIR, 2-FÄDIG. FARBE: MARLOW. REF. B53

ATELIER

REPARATUR

Ein Pariser Schneideratelier kümmert sich um das Wohlbefinden Ihrer liebsten Kaschmirstücke. Die Fachleute unseres Ateliers für Ausbesserung/Reparatur/Erneuerung nehmen alle beschädigten Pullis oder Accessoires von Eric Bompard in ihre magischen Hände und restaurieren mit einzigartigem handwerklichem Können die Strickwaren - Faden für Faden. Unser Atelier für Kaschmir-Reparatur verleiht Ihrer Kleidung von Eric Bompard ein neues Leben - und hilft durch dieses Upcyceln gleichzeitig, die Umwelt zu schützen.



UPCYCLING

RE-KREATION

Mit seinem Programm „Das lange Leben von Kaschmir“ ermöglicht das Haus Eric Bompard die Reparatur durch Schneider oder Abgabe von Pullis in der Boutique gegen Kaufgutscheine, damit diese durch die Vereinigung Résilientes x Emmaüs Alternatives in etwas Einzigartiges verwandelt werden.



BABY LOVE

Eine Linie mit BASICS für BABYS, die KUSCHELIGEN KOMFORT MIT ELEGANZ VEREINT.

Warum sollten sich die ganz Kleinen nicht auch in einen Bompard-Pulli kuscheln können? In diesem Sinne hat das Modehaus eine neue Kollektion speziell für Babys eingeführt, mit bequemen, eleganten Kaschmirstücken für die Kleinen von 3 bis 18 Monaten. Ein flauschiger Pyjama, eine Strickjacke in zarten Pastelltönen, eine Kuschedecke für die ersten Lebensmonate (und natürlich darüber hinaus)... Diese Unisex-Kreationen aus hypoallergenem, lanolinfreiem Kaschmir respektieren die zarte Babyhaut, spiegeln das handwerkliche Können und den qualitativ hochwertigen Geschmack von Eric Bompard wider und lassen sich durch alle Jahreszeiten und ein ganzes Leben lang tragen und behalten.

BABY-STRICKJACKE. 100% KASCHMIR, 2-FÄDIG
FARBE: ZARTBLAU. REF. B91
BABYMÜTZE FÜR NEUGEBORENE
100% KASCHMIR, 4-FÄDIG
FARBE: NATURWEIß. REF. B14N
BABY STRICKDECKE. 100% KASCHMIR, 8-FÄDIG
FARBE: ZARTBLAU. REF. B28

BABY-STRICKJACKE MIT KAPUZE
100% KASCHMIR, 8-FÄDIG FARBE: NATURWEIß. REF. B77
BABYHOSE. 100% KASCHMIR, 2-FÄDIG
FARBE: SILBERGRAU. REF. B149
BABY STRICKDECKE. 100% KASCHMIR, 8-FÄDIG
FARBE: ZARTBLAU. REF. B28



WANN ZIEHT MAN SEINEN BOMPARD AN?



HOTEL

VAL D'ISÈRE LE BLIZZARD

Dieses gemütliche und authentische Chalet ist eine Institution der Region - ein idealer Rückzugsort nach einem langen Tag auf der Skipiste - wo man sich in aller Ruhe seinen Bompard-Pulli mit Zopfmuster überziehen kann.

JACKE MIT REIBVERSCHLUSS MIT STEHKRAGEN UND STREIFEN
70% KASCHMIR 30% SEIDE, 2-FÄDIG
FARBE: NAVY-BLAU. REF. MO3624

WANN ZIEHT MAN SEINEN BOMPARD AN?



HOTEL

PORTOFINO SPLENDIDO MARE

Das Innenarchitekten-Duo Festen hat dem Splendido Mare in Portofino ein völlig neues Aussehen verliehen. Der zeitlosen Atmosphäre wird durch die Seefahrt-Vergangenheit der Stadt Tiefe verliehen, und das Hotel wird zum idealen Ausgangspunkt für Erkundungstouren der italienischen Küste.

BOLERO MIT ROLLKRAGEN UND RIPPmuster. 100% KASCHMIR, 4-FÄDIG
FARBE: ZÜRICHGRÜN. REF. AK472



RESTAURANT

PARIS CRAVAN

Das Cravan eröffnet an einer neuen Adresse mit ganzen drei Cocktailbars auf vier Etagen eines Gebäudes auf dem Boulevard Saint-Germain 165. Dieses Lokal lockt nicht nur mit seiner innovativen und einzigartigen Karte, sondern auch mit seiner Bücherei à la Rizzoli NY sowie einem Open-Air-Kino auf dem Dach.

LANGER AUSGESTELLTER ROCK MIT KNÖPFEN. 70% KASCHMIR 30% SEIDE, 2-FÄDIG
FARBE: SCHLEHE. REF. MO3172

RESTAURANT

SAINT-VRAIN LE DOYENNÉ

Im Département Essonne haben die Köche James Henry und Shaun Kelly ihr Restaurant eröffnet, in dem fast ausschließlich Obst und Gemüse aus ihrem Landbetrieb verwendet werden. Nach einer köstlichen Mahlzeit verbringt man die Nacht in einem der zehn wundervoll restaurierten Gastzimmer.

JACKE MIT JACQUARD-HAHNENTRITTMUSTER. 100% KASCHMIR, 8-FÄDIG
FARBE: HAFERFARBEN/CHALET. REF. MO3532



HOTEL

SCHWEIZ DREI BERGE

Dem Hotel „Drei Berge“ am Fuß der Berge Eiger, Mönch und Jungfrau wurde mithilfe der Vorstellungskraft von Ramdane Touhami ein neues Leben eingehaucht. Im beschaulichen Bergfrieden gibt man sich ganz den Aktivitäten unter freiem Himmel hin und trägt dabei seinen Bompard-Pulli locker über den Schultern.

ABSOLU-BOMPARD-CAPSULE-KOLLEKTION:
TEDDY-WENDEJACKE MIT REIBVERSCHLUSS UND ZOPFMUSTER
100% KASCHMIR, 8-FÄDIG. FARBE: CREMEFARBE. REF. MO3282

RESTAURANT

ROQUEBRUNE LOULOU PIRATE

Eine wahre Fischertaverne auf den Felsen zwischen Monaco und Menton: Das Restaurant Loulou Pirate lädt zum Zusammenkommen, Schlendern und Tanzen ein und versprüht dabei den unvergleichlichen Charme der „French Riviera“ der 1970er.

LANGES KLEID MIT KURZEN ÄRMELN. 100% KASCHMIR, 4-FÄDIG
FARBE: ZÜRICHGRÜN. REF. MO2897



TITELNENNUNG FÜR LE DOYENNÉ: LUKE BURGESS, NAVY-BLAU BILLET



DIE FÜNF REGELN DER PFLEGE



- 1** Kalte Hand- oder Maschinenwäsche (zwischen 0 und 20 °C, bis maximal 400 Umdrehungen pro Minute) mit zwei oder drei Kleidungsstücken derselben Farbe.
- 2** Nehmen Sie 2 Teelöffel Waschmittel für Kaschmir bei jeder Wäsche, ohne Weichspüler.
- 3** Lassen Sie Ihren Bompard-Pulli niemals einweichen oder zerknittern, trocknen Sie ihn ausgebreitet auf einem Handtuch, vor Licht geschützt.
- 4** Auf links bei geringer Hitze bügeln.
- 5** Kämmen Sie den Pullover zwischen zwei Wäschen mit einem Spezialkamm für Kaschmir, wenn sich Knötchen bilden.

REPARATURSERVICE

Weil ein Pulli von Eric Bompard ein Leben lang halten soll, ist es wichtig, ihn zu pflegen und von Zeit zu Zeit reparieren zu lassen. Bringen Sie ihn in eine Bompard-Boutique.

ONLINE-BOUTIQUE
www.eric-bompard.com

ENTDECKEN SIE UNSERE NEUEN LOOKS

INSTAGRAM @ericbompard

VERSANDHANDEL

Per Telefon: + 33 (0)1 40 12 00 40
Per Post: ERIC BOMPARD VAD
22 Rue Louis Blanc 93585 - Saint-Ouen Cedex - Frankreich

FRANKREICH

- Aix-en-Provence**
12 rue de la Glacière
13100 Aix-en-Provence
Tel: +33 (0)4 42 27 32 15
- Biarritz**
15 Place Georges Clemenceau
64200 Biarritz
Tel: +33 (0)5 59 23 65 42
- Bordeaux**
25 rue des Remparts
33000 Bordeaux
Tel: +33 (0)5 56 01 25 24
- Boulogne-Billancourt**
92 boulevard Jean Jaurès
92100 Boulogne-Billancourt
Tel: +33 (0)1 40 92 83 82
- Cannes**
26 rue du Commandant André
06400 Cannes
Tel: +33 (0)4 93 39 08 57
- Chamonix**
225 rue du Docteur Paccard
74400 Chamonix
Tel: +33 (0)4 50 47 13 17
- Clermont-Ferrand**
2 rue Blatin
63000 Clermont-Ferrand
Tel: +33 (0)4 73 16 77 30
- Courchevel**
Galerie Espace Diamant
73120 Courchevel 1850
Tel: +33 (0)4 79 08 39 45
- Deauville**
Rue du Casino
14800 Deauville
Tel: +33 (0)2 31 87 01 07
- Dijon**
Hôtel de Rochefort
52 rue des Forges
21000 Dijon
Tel: +33 (0)3 80 34 16 79
- Grenoble**
10 rue Clôt Bey
38000 Grenoble
Tel: +33 (0)4 76 43 75 15
- La Rochelle**
39 rue Saint Yon
17000 La Rochelle
Tel: +33 (0)5 46 34 17 55
- Le Touquet-Paris-Plage**
11 avenue Saint-Jean
62520 Le Touquet-Paris-Plage
Tel: +33 (0)1 49 48 97 41
- Levallois-Perret**
37 rue du Président Wilson
92300 Levallois-Perret
Tel: +33 (0)1 41 06 10 85
- Lille**
23 place du Théâtre
59800 Lille
Tel: +33 (0)3 20 51 43 71
- Lyon 2**
54 rue du Président Edouard Herriot
69002 Lyon
Tel: +33 (0)4 78 79 04 03
- Lyon 6**
41 cours Franklin Roosevelt
69006 Lyon
Tel: +33 (0)4 78 17 24 49
- Marne-la-Vallée**
La Vallée Village
3 cours de la Garonne
77700 Serris
Tel: +33 (0)1 61 10 00 47
- Marseille**
113 rue Paradis
13006 Marseille
Tel: +33 (0)4 91 57 11 05
- Megève**
24 rue Ambroise Martin
74120 Megève
Tel: +33 (0)4 50 96 21 84
- Metz**
17bis En Fournirue
57000 Metz
Tel: +33 (0)3 87 75 08 38
- Montpellier**
18 rue de l'Argenterie
34000 Montpellier
Tel: +33 (0)4 67 66 01 38
- Nancy**
17 rue des Dominicains
54000 Nancy
Tel: +33 (0)3 83 91 49 51
- Nantes**
10 rue de la Fosse
44000 Nantes
Tel: +33 (0)2 40 48 26 28
- Neuilly-sur-Seine**
13bis rue de Chartres
92200 Neuilly-sur-Seine
Tel: +33 (0)1 47 47 76 56
- Nice**
4 rue Longchamp
06000 Nice
Tel: +33 (0)4 93 16 07 49
- Nîmes**
15 rue du Général Perrier
30000 Nîmes
Tel: +33 (0)4 66 40 79 75
- Orléans**
18 rue Charles Sanglier
45000 Orléans
Tel: +33 (0)2 38 54 88 36
- Parly II**
Printemps, CC Parly 2
78150 Le Chesnay
Tel: +33 (0)1 39 54 35 62
- Rennes**
1 rue de Clisson
35000 Rennes
Tel: +33 (0)2 99 78 22 08
- Rouen**
16 rue aux Juifs
76000 Rouen
Tel: +33 (0)2 32 12 00 85
- Saint-Germain-en-Laye**
1/3 rue de Paris
78100 Saint-Germain-en-Laye
Tel: +33 (0)1 34 51 65 09
- Strasbourg**
1 rue des Orfèvres
67000 Strasbourg
Tel: +33 (0)3 88 24 20 97
- Toulouse**
17 rue Antonin Mercier
31000 Toulouse
Tel: +33 (0)5 61 12 05 82
- Tours**
10 rue des Halles
37000 Tours
Tel: +33 (0)2 47 24 28 36

- Val d'Isère**
Résidence Cœur de Val
73150 Val d'Isère
Tel: +33 (0)4 79 22 75 94
- Versailles**
19 rue de la Paroisse
78000 Versailles
Tel: +33 (0)1 39 55 78 90
- Villefontaine**
The Village Outlet
Parc du Couvent
38090 Villefontaine
Tel: +33 (0)4 74 94 73 59
- Paris 4**
14 rue de Sévigné
75004 Paris
Tel: +33 (0)1 48 04 02 00
44 rue Vieille du Temple
75004 Paris
Tel: +33 (0)1 42 74 84 71
- Paris 6**
26 rue Vavin
75006 Paris
Tel: +33 (0)1 46 33 23 31
- Paris 7**
31 rue du Bac
75007 Paris
Tel: +33 (0)1 40 20 11 41
- Le Bon Marché**
Damen / Herren
24 rue de Sèvres
75007 Paris
Tel: +33 (0)1 43 27 65 47
und +33 (0)1 44 39 80 00
- Paris 8**
75 boulevard Haussmann
75008 Paris
Tel: +33 (0)1 42 68 00 73
Village Royal
22 rue Boissy d'Anglas
75008 Paris
Tel: +33 (0)1 42 68 32 16
- Paris 9**
1 rue Scribe
75009 Paris
Tel: +33 (0)1 45 22 75 50
- Galeries Lafayette**
40 boulevard Haussmann
75009 Paris
Tel: +33 (0)1 45 26 71 04
- Printemps Haussmann**
Damen / Herren
64 boulevard Haussmann
75009 Paris
Tel: +33 (0)1 42 82 52 59
und +33 (0)1 42 82 45 32
- Paris 16**
17 rue Gustave Courbet
75016 Paris
Tel: +33 (0)1 45 05 90 80
6 rue Francois Ponsard
75016 Paris
Tel: +33 (0)1 45 27 14 47
- Paris 17**
81 rue Jouffroy d'Abbans
75017 Paris
Tel: +33 (0)1 43 80 88 88
42 avenue des Ternes
75017 Paris
Tel: +33 (0)1 44 09 04 94

BELGIEN

- Anvers**
Rue Léopold 17
2000 Anvers
Tel: +32 (0)3 232 85 75
- Bruxelles**
Boulevard de Waterloo 14
1000 Bruxelles
Tel: +32 (0)2 513 56 23
- Knokke-le-Zoute**
Rue Antoine Bréart 13
8300 Knokke-le-Zoute
Tel: +32 (0)5 062 20 44

LUXEMBURG

- Luxembourg**
17 rue Philippe II
L-2340 Luxembourg
Tel: +352 (0)2 647 86 27

SCHWEIZ

- Genève**
7 rue du Vieux Collège
1204 Genève
Tel: +41 (0)22 310 96 16
- Lausanne**
4 rue de la Paix
1003 Lausanne
Tel: +41 (0)21 312 69 23
- Zürich**
Kappelerstrasse 13
8001 Zürich
Tel: +41 (0)43 497 39 13

DEUTSCHLAND

- Düsseldorf**
Schadowplatz 11
40212 Düsseldorf
Tel: +49 (0)211 323 83 05

ÖSTERREICH

- Vienne**
Seilergasse 5
1010 Vienne
Tel: +43 (0)1 971 54 77

ENGLAND

- Londres**
29 King's Road
London SW3 4RP
Tel: +44 (0)20 7730 9826
- Londres - Hampstead**
58 Hampstead High St
London NW3 1QH

ERIC
BOMPARD
PARIS



ERIC BOMPARD.COM



ERIC
BOMPARD
PARIS



KOLLEKTIONSHEFT

HERBST WINTER 2023-2024

EINFARBIG UND MELIERT



DIE MOULINIERTEN



DIE DONEGAL

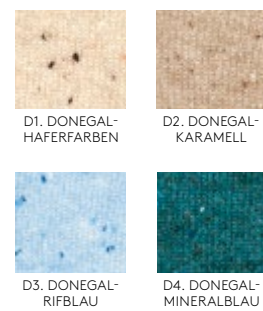

OEKO-TEX® LABEL

Internationales Label, das das Fehlen von schädlichen und reizenden Substanzen für die Haut garantiert. Die Artikel werden von einer unabhängigen Stelle (IFTH) geprüft und zertifiziert. Eric Bompard ist seit 2015 OEKO-TEX® zertifiziert.





DIE ZEITLOSEN DAMEN

ATELIER-BOMPARD-CAPSULE-KOLLEKTION

100% KASCHMIR, 6-FÄDIG

WÄRMEGEFÜHL: SEHR HEIß ●●●●

ROLLKRAGEN STEHKRAGEN RUNDHALSAUSSCHNITT



NAHTLOSER WEITER ROLLKRAGENPULLOVER
MO3630 - 450 €

05 34 45



NAHTLOSER STEHKRAGENPULLOVER
MO3614 - 450 €
P. 40

03 11 34



NAHTLOSER WEITER RUNDHALSPULLOVER
MO3629 - 420 €

03 34



NAHTLOSER RUNDHALSPULLOVER
MO3615 - 350 €
P. 42 UND 75

05 31 35 45

DIE GERADEN SCHNITTE

100% KASCHMIR, 6-FÄDIG

WÄRMEGEFÜHL: SEHR HEIß ●●●●

ROLLKRAGEN



ROLLKRAGENPULLOVER
MO820 - 380 €

01 02 11 14 18 24 25 29 34 38 46

DIE ZEITLOSEN DAMEN

DIE GERADEN SCHNITTE

100% KASCHMIR, 4-FÄDIG

WÄRMEGEFÜHL: HEIß ●●●

STEHKRAGEN



STEHKRAGENPULLOVER
MO3570 - 390 € - P. 64

05 12 34 35 41 45

RUNDHALSAUSSCHNITT



RUNDHALSPULLOVER
MO2899 - 290 €

05 18 29 40

ÄRMELLOSER CROPPED-RUNDHALSPULLOVER



ÄRMELLOSER CROPPED-RUNDHALSPULLOVER
MO3569 - 220 € - P. 2, 62 UND 95

02 05 27 34 46

V-AUSSCHNITT



GERADER V-AUSSCHNITTPULLOVER
MO2934 - 290 €

04 11 18 21 24 27 33

STRICKJACKE



STRICKJACKE MIT RAGLAN-ÄRMELN
MO3114 - 320 € - P. 95

02 05 21 24 27 34 46

100% KASCHMIR, 2-FÄDIG

WÄRMEGEFÜHL: MÄßIG ●●●

ROLLKRAGEN



KLASSISCHER ROLLKRAGENPULLOVER
MO7 - 290 €

01 05 07 14 16 18 20 23 30
31 34 37 38 42 46

RUNDHALSAUSSCHNITT



KLASSISCHER RUNDHALSPULLOVER
MO3N - 270 €

01 05 09 11 14 18 20 24
25 27 34 35 37 40 45 46

KURZÄRMELIGER RUNDHALSPULLOVER



KURZÄRMELIGER RUNDHALSPULLOVER
MO15N - 190 €

01 04 11 18 24 30 34 46

V-AUSSCHNITT



KLASSISCHER V-AUSSCHNITTPULLOVER
MO14N - 270 €

01 04 11 13 16 18 19 20
25 30 31 34 38 42 46

V-AUSSCHNITTPULLOVER 3/4 ARM



V-AUSSCHNITTPULLOVER 3/4 ARM
MO3421 - 260 €

02 05 09 29 37 45

STRICKJACKEN



KLASSISCHE STRICKJACKE
MO2N - 290 €

02 05 08 20 25 27 34 37 41 46



KLASSISCHE STRICKJACKE
MO9N - 290 €

01 04 11 16 18 20
24 30 34 42 45 46



STRICKJACKE MIT RAGLAN-ÄRMELN
MO3113 - 285 €

01 09 18 30 33 46

JACKE



KUSCHELIGE JACKE
MO3436 - 395 €

01 05 18 23 24 27 34 38 46

KAPUZENJACKE



KAPUZENJACKE MIT REIßVERSCHLUSS
MO1346N - 330 € - P. 22

01 05 12 14 18 21
25 30 34 37 41 46

100% KASCHMIR, 2-FÄDIG EXTRAFEINER

WÄRMEGEFÜHL: LEICHT ●●●

ROLLKRAGEN



EXTRAFEINER ROLLKRAGENPULLOVER
MO940N - 300 € - P. 71

01 07 12 21 27 34 38 45 46

RUNDHALSAUSSCHNITT



EXTRAFEINER TROYER
MO2241N - 280 € - P. 66

21 25 38 46

EXTRAFEINER PULLOVER MIT U-BOOT-AUSSCHNITT



EXTRAFEINER PULLOVER MIT U-BOOT-AUSSCHNITT
MO2853 - 280 €

01 07 14 31 34

V-AUSSCHNITT



EXTRAFEINER V-AUSSCHNITTPULLOVER
MO674N - 280 €

01 05 12 25 27 34 37 46

STRICKJACKE



EXTRAFEINE STRICKJACKE
MO2243 - 310 €

01 46

DIE ZEITLOSEN DAMEN

DIE GERADEN SCHNITTE

70% KASCHMIR 30% SEIDE,
2-FÄDIG EXTRAFEINER

85% PIMA-BAUMWOLLE 15% KASCHMIR,
2-FÄDIG EXTRAFEINER

WÄRMEGEFÜHL: LEICHT ●

V-AUSSCHNITT



PULLOVER MIT V-AUSSCHNITT AUS
EINFARBIGEM MASCHENGEWEBE
MO3571 - 290 € - P. 85

32 34 38

RUNDHALSAUSSCHNITT



T-SHIRT MIT
RUNDHALSAUSSCHNITT
MO2966N - 150 € - P. 9 UND 11

01 27 46

DIE ENGANLIEGENDEN SCHNITTE

100% KASCHMIR, 2-FÄDIG

WÄRMEGEFÜHL: HEIB ●●●

ROLLKRAGEN



JUSTIERTER
ROLLKRAGENPULLOVER
MO253 - 270 €

01 18 29 42 46

STEHKRAGEN



JUSTIERTER
ROLLKRAGENPULLOVER
MO3574 - 290 €

04 12 27 38 46

RUNDHALSAUSSCHNITT



RUNDHALSPULLOVER MIT
RAGLANÄRMELN
MO3575 - 270 €

11 24 41 46

100% KASCHMIR, 2-FÄDIG EXTRAFEINER

WÄRMEGEFÜHL: MÄBIG ●●

ROLLKRAGEN



NAHTLOSER FEINSTRICK-
ROLLKRAGENPULLOVER
MO2407 - 330 € - P. 25 UND 45

34 46

RUNDHALSAUSSCHNITT



EXTRAFEINER NAHTLOSER
RUNDHALSPULLOVER
MO2409 - 320 €

34 46

TANKTOP



EXTRAFEINER NAHTLOSER PULLOVER
MIT BALLERINA-AUSSCHNITT
MO3455 - 320 € - P. 83

46

EXTRAFEINES TANKTOP



EXTRAFEINES TANKTOP
MO812N - 180 €

01 46

70% KASCHMIR 30% SEIDE, 2-FÄDIG EXTRAFEINER

WÄRMEGEFÜHL: LEICHT ●

RUNDHALSAUSSCHNITT



EINFARBIGER RUNDHALSPULLOVER
AUS MASCHENGEWEBE
MO3572 - 220 € - P. 89

07 32 34

OFFENER HALS



EINFARBIGES POLOSHIRT AUS
MASCHENGEWEBE
MO3628 - 320 €

14 46

STRICKJACKE



EINFARBIGE STRICKJACKE AUS
MASCHENGEWEBE
MO3437 - 340 € - P. 89

07 32 34

DIE ZEITLOSEN DAMEN

DIE LÄSSIGEN SCHNITTE

100% KASCHMIR, 4-FÄDIG

WÄRMEGEFÜHL: HEIB ●●●

STEHKRAGEN



WEITER STEHKRAGENPULLI
MO2964 - 320 €

02 05 11 14 21 24 29 33 46

RUNDHALSAUSSCHNITT



RUNDHALSPULLOVER MIT
POINTELLE-LINIEN
MO2857 - 300 €

02 13 33 38 42



WEITER RUNDHALSPULLOVER
MO2900 - 320 €

06 34



WEITER RUNDHALSPULLOVER
MO3567 - 360 €

04 08 11 20 24 34 46

V-AUSSCHNITT



WEITER PULLOVER MIT
V-AUSSCHNITT
MO3566 - 360 €

02 14 20 31 32 40 41 45

STRICKJACKEN



ÄRMERLOSER OVERSIZE-
PULLOVER MIT V-AUSSCHNITT
MO3222 - 400 €

33 46



WEITE STRICKJACKE MIT
TASCHEN
MO3115 - 490 € - P. 76

02 07 25 34 38 45 46



STRICKJACKE MIT TASCHEN
MO3568 - 420 € - P. 74

04 08 12 29 34

100% KASCHMIR, 2-FÄDIG

WÄRMEGEFÜHL: MÄBIG ●●

ROLLKRAGEN



WEITER ROLLKRAGENPULLOVER
MIT SCHULTERÄRMELN
MO3565 - 390 € - P. 2

02 27 32 34 38 41 44 46

V-AUSSCHNITT



OVERSIZE-PULLOVER MIT
V-AUSSCHNITT 3/4-ÄRMEL
MO1921 - 320 €

02 14 18 20 33 38



WEITER PULLOVER MIT
V-AUSSCHNITT
MO3563 - 320 €

02 05 12 14 18 21 24 29 32 34 37 40 42 46



ÄRMERLOSER PULLOVER MIT
V-AUSSCHNITT
MO2856 - 200 €

07 21 29 34 45 46

RUNDHALSAUSSCHNITT



WEITER RUNDHALSPULLOVER
MO2936 - 295 €

02 44 46



OVERSIZE PULLOVER MIT
U-BOOT-AUSSCHNITT
MO3564 - 360 €

14 21 31 34 38



ÄRMERLOSER PULLOVER MIT
KNÖPFEN
MO2975 - 270 €

34 38 46

85% PIMA-BAUMWOLLE 15% KASCHMIR,
2-FÄDIG EXTRAFEINER



T-SHIRT MIT WEITEM
RUNDHALSAUSSCHNITT
MO3443 - 170 € - P. 22

01 38 46

DIE ZEITLOSEN DAMEN

HEMDEN



WEITES HEMD
100% BAUMWOLLE
FARBE: WEISS
CS204 - **180 €**
P. 41, 46, 54 UND 69



GERADES HEMD MIT TASCHE
100% BAUMWOLLE
FARBE: WEISS
CS205 - **170 €**
P. 76

LEGGINGS



HAUTENGE LEGGINGS
61% SEIDE 26% KASCHMIR
13% ELASTAN, 2-FÄDIG EXTRAFEINER
MO1770 - **230 €**

34 46



PANTACOURT MIT TASCHEN
100% KASCHMIR, 2-FÄDIG
MO2917 - **400 €**

07 34 46



LANGER, AUSGESTELLTER ROCK
100% KASCHMIR, 2-FÄDIG
MO2875 - **350 €**

46

PANTACOURT ROCK



NEUE KREATIONEN FÜR DAMEN

DIE GERADEN SCHNITTE

ROLLKRAGEN



ROLLKRAGENPULLOVER FANTASIE-STICH
100% KASCHMIR, 4-FÄDIG
MO3439 - **450 €**
P. 13

05 23



ROLLKRAGENPULLI MIT MINI-FISCHGRÄTMUSTER
100% KASCHMIR, 4-FÄDIG
MO3528 - **400 €**
P. 15 UND 29

24 34



ROLLKRAGENPULLOVER MIT SCHULTERÄRMELN
100% KASCHMIR, 2-FÄDIG
MO3544 - **380 €**
P. 43

29 35

STEHKRAGEN



STEHKRAGENPULLOVER MIT ZOPFMUSTER
100% KASCHMIR, 6-FÄDIG
MO3509 - **490 €**

01 07



STEHKRAGENPULLOVER MIT BAUSCHÄRMELN
100% KASCHMIR, 6-FÄDIG
MO3549 - **470 €**

M5



STEHKRAGENPULLOVER MIT RIPPmuster
100% KASCHMIR, 2-FÄDIG
MO3487 - **330 €**

13 34



EXTRAFEINER STEHKRAGENPULLOVER MIT PRINT
70% KASCHMIR 30% SEIDE,
2-FÄDIG EXTRAFEINER
MO3539 - **320 €**

24

NEUE KREATIONEN FÜR DAMEN

DIE GERADEN SCHNITTE

RUNDHALSAUSSCHNITT



RUNDHALSPULLOVER MIT ZOPFMUSTER
100% KASCHMIR, 8-FÄDIG
MO3472 - 590 €
TITELSEITE UND P. 38

07 13



PULLOVER MIT U-BOOT-AUSSCHNITT MIT ZOPFMUSTER
100% KASCHMIR, 6-FÄDIG
MO3560 - 400 €
P. 32 UND 40

04 31 34



RUNDHALSPULLOVER MIT ZOPFMUSTER
100% KASCHMIR, 4-FÄDIG
MO3558 - 400 €
P. 56

11 34 40



RUNDHALSPULLOVER MIT ZOPFDETAIL
100% KASCHMIR, 4-FÄDIG
MO3503 - 400 €

01 16



RUNDHALSPULLOVER MIT SCHRÄGEM RIPPmuster
100% KASCHMIR, 4-FÄDIG
MO3485 - 430 €
P. 69

01 32



RUNDHALSPULLOVER MIT EINSÄTZEN IN WILDELEDEROPTIK
100% KASCHMIR, 4-FÄDIG
MO3499 - 390 €
P. 69

21 45



RUNDHALSPULLOVER MIT JEANS-EINSÄTZEN
100% KASCHMIR, 4-FÄDIG
MO3498 - 390 €
P. 11 UND 50

34



DONEGAL RUNDHALSPULLOVER
100% KASCHMIR, 6-FÄDIG
MO3505 - 490 €
P. 6 UND 26

D2 D3



RUNDHALSPULLOVER MIT RAGLANÄRMELN
100% KASCHMIR, 6-FÄDIG
MO3517 - 490 €

02 12 27



RUNDHALSPULLOVER MIT BALLONÄRMELN
100% KASCHMIR, 2-FÄDIG
MO3484 - 450 €
P. 24

12 23



RUNDHALSPULLOVER MIT RIPP-VEREDELUNG
50% KASCHMIR 50% YAKWOLLE,
2-FÄDIG
FARBE: MAULWURF-GRAU
MO3634 - 390 €
P. 16

16



GESTICKTER RUNDHALSPULLOVER
92% KASCHMIR 5% MOHAIR,
2% POLYAMIDE 1% WOLLE,
12-FÄDIG
MO3561 - 690 €

05



RUNDHALSPULLOVER MIT POINTELLE-MUSTERN IN KONTRASTFARBEN
100% KASCHMIR, 2-FÄDIG
MO3456 - 350 €

02



RUNDHALSPULLOVER MIT FISCHGRÄT-STREIFEN
78% KASCHMIR 22% WOLLE, 2-FÄDIG
MO3529 - 320 €
P. 67

02



RUNDHALSPULLOVER MIT GEFLAMMTEN STREIFEN
98% KASCHMIR 2% WOLLE,
8-FÄDIG
MO3547 - 490 € - P. 51

3 9



RUNDHALSPULLOVER MIT MAXI-JACQUARD-TARTANMUSTER
78% KASCHMIR 22% WOLLE, 4-FÄDIG
MO3530 - 390 €
P. 17

40



RUNDHALSPULLOVER MIT STRUKTURIERTEN STREIFEN
85% SEIDE 15% KASCHMIR,
4-FÄDIG EXTRAFEINER
MO3473 - 350 €

0 3 4



RUNDHALSPULLOVER MIT TIERMOTIV
100% KASCHMIR, 4-FÄDIG
MO3562 - 590 €

4 5



RUNDHALSPULLOVER MIT KARO-PRINT
100% KASCHMIR, 2-FÄDIG
MO3502 - 330 €
P. 33

0 1



RUNDHALSPULLOVER MIT VOGEL-PRINT
100% KASCHMIR, 2-FÄDIG
MO3524 - 350 €

02

NEUE KREATIONEN FÜR DAMEN

DIE GERADEN SCHNITTE

RUNDHALSAUSSCHNITT



PULLOVER MIT U-BOOT-AUSSCHNITT MIT KERAMIK-PRINT
70% KASCHMIR 30% SEIDE, 2-FÄDIG
MO3451 - 320 €

3 0



EXTRAFEINER RUNDHALSPULLOVER MIT PRINT
70% KASCHMIR 50% SEIDE,
2-FÄDIG EXTRAFEINER
MO3445 - 320 €

01



EXTRAFEINER RUNDHALSPULLOVER MIT PRINT
70% KASCHMIR 50% SEIDE,
2-FÄDIG EXTRAFEINER
MO3480 - 290 €

23



RUNDHALSPULLOVER MIT JACQUARD-HAHNENRITTMUSTER
100% KASCHMIR, 4-FÄDIG
MO3531 - 390 €

02



T-SHIRT MOSAIK-PRINT
85% PIMA-BAUMWOLLE
15% KASCHMIR,
2-FÄDIG EXTRAFEINER
MO3465 - 220 €

02



POINTELLE-RUNDHALSPULLOVER
100% KASCHMIR, 2-FÄDIG
MO3449 - 290 €

01 19



ÄRMELLOSE GESTEPPTE RUNDHALSWESTE
AUBEN: 100% KASCHMIR - INNEN: 85% PIMA-BAUMWOLLE 15% KASCHMIR
ZWISCHENSCHICHT: 90% WOLLE 10% KASCHMIR, 2-FÄDIG EXTRAFEINER
MO3545 - 320 €

34

OFFENER HALS



EXTRAFEINES POLOSHIRT AUS LEINEN UND SEIDE
70% LEINEN 30% SEIDE, 2-FÄDIG
MO3460 - 280 €

01

V-AUSSCHNITT



V-AUSSCHNITTPULLOVER RELIEF-FISCHGRÄTMUSTER
100% KASCHMIR, 4-FÄDIG
MO3537 - 430 €

29



V-AUSSCHNITTPULLOVER FISCHGRÄT- UND POINTELLE-MUSTER
100% KASCHMIR, 2-FÄDIG
MO3481 - 330 €

02 27



V-AUSSCHNITTPULLOVER MIT MOSAIK PRINT
100% KASCHMIR, 4-FÄDIG
MO3522 - 420 €
P. 75

18



EXTRAFEINER V-AUSSCHNITTPULLOVER MIT BALLONÄRMELN
100% KASCHMIR, 4-FÄDIG
MO3495 - 330 €
P. 11 UND 49

19 46



ÄRMELLOSE PULLOVER MIT V-AUSSCHNITT MIT KONTRASTFARBEN
85% KASCHMIR 10% WOLLE
5% BAUMWOLLE, 4-FÄDIG
MO3495 - 300 €
P. 11 UND 49

35

STRICKJACKE



STRICKJACKE MIT ZOPFMUSTER
100% KASCHMIR, 4-FÄDIG
MO3488 - 390 €

01 34

JACKEN



BLAZERJACKE MIT TASCHEN
50% KASCHMIR
50% WOLLE, 2-FÄDIG
MO3475 - 450 €
P. 67

13 46



JACKE MIT JACQUARD-HAHNENRITTMUSTER
100% KASCHMIR, 8-FÄDIG
MO3532 - 650 €
P. 9, 48 UND 113

02



GEKNÖPFTE STEPPJACKE
AUBEN: 100% KASCHMIR
INNEN: 85% PIMA-BAUMWOLLE
15% KASCHMIR
ZWISCHENSCHICHT: 90% WOLLE
10% KASCHMIR, 2-FÄDIG EXTRAFEINER
MO3546 - 520 €

34



ÄRMELLOSE, KUSCHELIGE JACKE MIT GÜRTEL
100% KASCHMIR, 2-FÄDIG
MO3454 - 320 €
P. 98

01 05

NEUE KREATIONEN FÜR DAMEN

DIE GERADEN SCHNITTE

JACKEN



TEDDY-JACKE MIT RIPPmuster
100% KASCHMIR, 4-FÄDIG
MO3552 - **540 €**
P. 98

01 34



JACKE MIT REIBVERSCHLUSS MIT JEANSINSÄTZEN
100% KASCHMIR, 4-FÄDIG
MO3497 - **550 €**
P. 33

34



TECHNISCHER WENDEBLOUSON
AUBEN: 70% WOLLE 30% KASCHMIR
INNEN: 100% POLYAMIDE, 2-FÄDIG
MO3501 - **420 €**

46

DIE ENGANLIEGENDEN SCHNITTE

STEHKRAGEN



EINFARBIGER STEHKRAGENPULLOVER AUS MASCHENGEWEBE
70% KASCHMIR 30% SEIDE,
2-FÄDIG EXTRAFEINER
MO3471 - **320 €**
P. 91

21 46



STEHKRAGENPULLOVER MIT REIBVERSCHLÜSSEN
100% KASCHMIR, 4-FÄDIG
MO3556 - **490 €**
P. 30

33 46

RUNDHALSAUSSCHNITT



ÄRMELLOSER RUNDHALSPULLOVER MIT ZOPFMUSTER
50% KASCHMIR 50% WOLLE,
12-FÄDIG
MO3559 - **250 €**

07

V-AUSSCHNITT



V-AUSSCHNITTPULLOVER MINI-FISCHGRÄTMUSTER
100% KASCHMIR, 4-FÄDIG
MO3483 - **360 €**

21 31

TANKTOPS



TANKTOP MIT KERAMIK-PRINT
70% KASCHMIR 30% SEIDE,
2-FÄDIG EXTRAFEINER
MO3452 - **260 €**

1 9



EINFARBIGES TANKTOP MIT STEHKRAGEN AUS MASCHENGEWEBE
70% KASCHMIR 30% SEIDE,
2-FÄDIG EXTRAFEINER
MO3462 - **320 €**

19 46

STRICKJACKEN



EINFARBIGE STRICKJACKE AUS MASCHENGEWEBE
70% KASCHMIR 30% SEIDE,
2-FÄDIG EXTRAFEINER
MO3462 - **320 €**

19 46



STRICKJACKE MIT POINTELLE-MUSTER
100% KASCHMIR, 2-FÄDIG
MO3470 - **360 €**
P. 11 UND 81

01

NEUE KREATIONEN FÜR DAMEN

DIE LÄSSIGEN SCHNITTE

ROLLKRAGEN



ROLLKRAGENPULLOVER MIT RAUTEN UND POINTELLE-MUSTER
100% KASCHMIR, 10-FÄDIG
MO3557 - **600 €**
P. 24 UND 33

04 34



ROLLKRAGENPULLOVER MIT ZOPFMUSTER
100% KASCHMIR, 8-FÄDIG
MO3533 - **850 €**
P. 61

08 25



ROLLKRAGENPULLOVER MIT RAGLANÄRMELN
100% KASCHMIR, 6-FÄDIG
MO3525 - **650 €**
P. 67

18 31 45



ROLLKRAGENPULLOVER MIT RIPPmuster
100% KASCHMIR, 6-FÄDIG
MO3171 - **550 €**
P. 61

12 32 58



ROLLKRAGENPULLOVER MIT RIPPmuster
100% KASCHMIR, 6-FÄDIG
MO3538 - **670 €**

29 46

STEHKRAGEN



OVERSIZE-ROLLKRAGENPULLI
100% KASCHMIR, 4-FÄDIG
MO3506 - **540 €**
P. 37

13 46



GESCHLITZTER ROLLKRAGENPULLOVER
100% KASCHMIR, 4-FÄDIG
MO3520 - **520 €**
P. 14

31



PULLOVER MIT STEHKRAGEN UND GUERNSEY-DETAILS
100% KASCHMIR, 4-FÄDIG
MO2994 - **480 €**

01 34



STEHKRAGENPULLOVER MIT GEFLAMMTEN STREIFEN
98% KASCHMIR 2% WOLLE, 8-FÄDIG
MO3548 - **620 €**
P. 14

3 4



STEHKRAGENPULLOVER MIT FISCHGRÄT-MUSTER
50% KASCHMIR 50% WOLLE,
4-FÄDIG
MO3519 - **420 €**

05 34

RUNDHALSAUSSCHNITT



PULLOVER MIT STEHKRAGEN UND KNÖPFEN
50% KASCHMIR 50% YAKWOLLE,
2-FÄDIG
FARBE: MAULWURF-GRAU
MO3654 - **450 €**

05 24



GERIPPTER PULLOVER MIT STEHKRAGEN
50% KASCHMIR 50% YAKWOLLE,
2-FÄDIG
FARBE: MAULWURF-GRAU
MO3633 - **420 €**
P. 31

11 27



TROYER MIT DETAIL IN WILDEDEROPTIK
100% KASCHMIR, 4-FÄDIG
MO3555 - **620 €**

07 45



RUNDHALSPULLOVER MIT ZOPP-SCHACHBRETTMUSTER
100% KASCHMIR, 6-FÄDIG
MO3523 - **550 €**
P. 64

29



WEITER RUNDHALSPULLOVER MIT ZOPFMUSTER
100% KASCHMIR, 4-FÄDIG
MO3551 - **550 €**
P. 55

05 35



RUNDHALSPULLOVER MIT RIPPmuster
100% KASCHMIR, 4-FÄDIG
MO3518 - **450 €**

05 24



RUNDHALSPULLOVER MIT PATCHWORK-EFFEKT
100% KASCHMIR, 6-FÄDIG
MO3504 - **590 €**
P. 53

11 27



MELIERTER RUNDHALSPULLOVER
100% KASCHMIR, 4-FÄDIG
MO3493 - **400 €**

M1 M6



RUNDHALSPULLOVER IN KONTRASTFARBEN
85% KASCHMIR 10% WOLLE
5% BAUMWOLLE, 4-FÄDIG
MO3496 - **590 €**

55



PATCHWORK RUNDHALSPULLOVER
53% WOLLE 23% KASCHMIR
24% BAUMWOLLE, 4-FÄDIG
MO3500 - **550 €**

34

NEUE KREATIONEN FÜR DAMEN

DIE LÄSSIGEN SCHNITTE

RUNDHALSAUSSCHNITT



RUNDHALSPULLOVER MIT TARTAN-PRINT
100% KASCHMIR, 4-FÄDIG
MO3507 - 450 €
P. 80

01



RUNDHALSPULLOVER MIT ABSTRAKTEM PRINT
100% KASCHMIR, 4-FÄDIG
MO3515 - 420 €

11 32



RUNDHALSPULLOVER MIT STREIFEN
100% KASCHMIR, 4-FÄDIG
MO3553 - 450 €

02



POINTELLE-RUNDHALSPULLOVER AUS KASCHMIR UND LEINEN
47% KASCHMIR, 53% LEINEN,
4-FÄDIG
MO3444 - 270 €

01 19



ÄRMELLOSER RUNDHALSPULLOVER MIT ZOPFMUSTER
100% KASCHMIR, 2-FÄDIG
MO3469 - 250 €
P. 46 UND 54

20 41

V-AUSSCHNITT



T-SHIRT ARTISCHOCKEN-PRINT
85% PIMA-BAUMWOLLE
15% KASCHMIR,
2-FÄDIG EXTRAFEINER
MO3450 - 190 €

19



WEITER PULLOVER MIT V-AUSSCHNITT
100% KASCHMIR, 6-FÄDIG
MO3482 - 420 €
P. 28

32 46



GERIPPTER V-AUSSCHNITT-PULLOVER
100% KASCHMIR, 4-FÄDIG
MO3536 - 440 €
P. 63

18 34



PULLOVER MIT V-AUSSCHNITT UND ZOPFMUSTER
100% KASCHMIR, 2-FÄDIG
MO3474 - 350 €
P. 10

05 20 27



PULLOVER MIT V-AUSSCHNITT UND POINTELLE-MUSTER
100% KASCHMIR, 2-FÄDIG
MO3448 - 390 €

01



PULLOVER MIT V-AUSSCHNITT UND GUERNSEY-DETAIL
100% KASCHMIR, 4-FÄDIG
MO3512 - 420 €
P. 31

01 34



V-AUSSCHNITTPULLOVER MIT ABSTRAKTEM PRINT
100% KASCHMIR, 4-FÄDIG
MO3510 - 390 €
P. 78

38



V-AUSSCHNITTPULLOVER EKLIPSE
100% KASCHMIR, 2-FÄDIG
MO3461 - 390 €

05



ÄRMELLOSER V-AUSSCHNITTPULLOVER MIT FANTASIE-STICH
100% KASCHMIR, 2-FÄDIG
MO3486 - 190 €
P. 70

38

OFFENE HALSBÄNDER



POLOSHIRT MIT STEPPMUSTER
100% KASCHMIR, 2-FÄDIG
MO3478 - 455 €

01



FANTASIE POLOSHIRT AUS KASCHMIR UND SEIDE
85% SEIDE 15% KASCHMIR,
2-FÄDIG EXTRAFEINER
MO3453 - 360 €

19



ÄRMELLOSES POLOSHIRT MIT STEPPMUSTER
100% KASCHMIR, 2-FÄDIG
MO3476 - 330 €

34



ÄRMELLOSER PULLOVER MIT TUNESISCHEM KRAGEN
100% KASCHMIR, 2-FÄDIG
MO3156 - 280 €
P. 65

34 41

NEUE KREATIONEN FÜR DAMEN

DIE LÄSSIGEN SCHNITTE

STRICKJACKEN UND WESTE



STRICKJACKE MIT POINTELLE-DETAILS
100% KASCHMIR, 6-FÄDIG
MO3631 - 590 €

02 46



STRICKJACKE MIT ABNEHMBAREN ÄRMELN
100% KASCHMIR, 4-FÄDIG
MO3554 - 580 €
P. 80

05



RIPP-STRICKJACKE
100% KASCHMIR, 2-FÄDIG
MO3447 - 530 €

41 46



GERIPPT STRICKJACKE
50% KASCHMIR, 50% YAKWOLLE,
2-FÄDIG
FARBE: MAULWURF-GRAU
MO3632 - 370 €
P. 31

42



OVERSIZE-STRICKJACKE MIT ZOPFMUSTER
100% KASCHMIR, 2-FÄDIG
MO3464 - 320 €

42



ÄRMELLOSE WESTE MIT TASCHEN
100% KASCHMIR, 2-FÄDIG
MO3492 - 420 €
P. 19

33

KAPUZENJACKEN



KAPUZENJACKE MIT ZOPFMUSTER
100% KASCHMIR, 4-FÄDIG
MO3542 - 560 €

33



WEITE KAPUZENJACKE
100% KASCHMIR, 4-FÄDIG
MO3459 - 520 €

09



KAPUZENJACKE MIT JEANS-EINSÄTZEN
50% KASCHMIR 50% WOLLE,
4-FÄDIG
MO3508 - 550 €
P. 18

27



KAPUZENJACKE MIT EINSÄTZEN IN WILDELEDEROPTIK
50% KASCHMIR 50% WOLLE,
4-FÄDIG
MO3511 - 600 €

34

JACKEN



BLOUSON IN WILDELEDEROPTIK
100% KASCHMIR, 4-FÄDIG
MO3489 - 620 €

34



WATTIERTE TEDDY-WENJACKE
AUBEN: 64% WOLLE 27% KASCHMIR
8% POLYAMIDE 1% ELASTAN
INNEN: 100% POLYAMIDE, 4-FÄDIG
MO3494 - 650 €
TITELSEITE UND 46

46

WESTEN



MILANO JACKE MIT TASCHEN
90% WOLLE 10% KASCHMIR,
4-FÄDIG EXTRAFEINER
MO3467 - 690 €
P. 55

02 38



KUSCHELIGE JACKE MIT GÜRTEL
100% KASCHMIR, 4-FÄDIG
MO3540 - 560 €
P. 71

34 38

NEUE KREATIONEN FÜR DAMEN

HEMDEN



KURZÄRMELIGES WEITES HEMD
100% BAUMWOLLE
FARBE: WEISS
CS206 - **190 €**



WEITES JEANSHEMD
98% BAUMWOLLE 2% ELASTAN
FARBE: JEANSBLAU
CS207 - **250 €**
P. 23 UND 38

RADLERHOSE



RADLERHOSE MIT RIPPMUSTER
90% KASCHMIR 10% ELASTAN,
2-FÄDIG EXTRAFEINER
MO3466 - **230 €**

46

RÖCKE



BLEISTIFTROCK MIT ABNÄHERN
50% KASCHMIR 50% WOLLE,
2-FÄDIG
MO3514 - **310 €**
P. 26

38



WICKELROCK AUS TARTAN-JACQUARD
57% WOLLE 43% KASCHMIR,
4-FÄDIG
MO3535 - **490 €**
P. 80

02



MILANO MINIROCK
48% KASCHMIR 48% WOLLE,
4% ELASTAN, 2-FÄDIG
MO3491 - **230 €**
P. 24 UND 54

46



MINIROCK AUS TARTAN-JACQUARD
60% WOLLE 40% KASCHMIR,
4-FÄDIG
MO3521 - **230 €**
P. 23 UND 40

02 34



MILANO MIDIROCK
80% PIMA-BAUMWOLLE,
14% KASCHMIR 6% ELASTAN,
4-FÄDIG EXTRAFEINER
MO3468 - **350 €**
P. 81

07 34



MELIERTER AUSGESTELLTER ROCK
100% KASCHMIR, 6-FÄDIG
MO3541 - **470 €**
P. 67

M5



AUSGESTELLTER ROCK MIT FISCHGRÄT-STREIFEN
78% KASCHMIR 22% WOLLE, 2-FÄDIG
MO3527 - **430 €**
P. 29 UND 61

02 34



LANGER AUSGESTELLTER ROCK MIT KNÖPFEN
70% KASCHMIR 30% SEIDE,
2-FÄDIG
MO3172 - **450 €**
P. 18, 45 UND 112

21 34 46



LANGER ROCK MIT POINTELLE-MUSTER
47% KASCHMIR 53% LEINEN,
4-FÄDIG
MO3458 - **330 €**
P. 62

01



AUSGESTELLTER MILANO ROCK
80% PIMA-BAUMWOLLE,
14% KASCHMIR 6% ELASTAN
4-FÄDIG EXTRAFEINER
MO3457 - **420 €**
P. 33, 37, 67 UND 70

13 38 46

NEUE KREATIONEN FÜR DAMEN

KLEIDER



ROLLKRAGENKLEID MIT GEKNÖPFTEN ÄRMELN
100% KASCHMIR, 4-FÄDIG
MO3526 - **670 €**
P. 67

40



LANGES KLEID MIT KURZEN ÄRMELN
100% KASCHMIR, 4-FÄDIG
MO2897 - **520 €**
P. 21, 77, 79 UND 112

02 38 46



LANGES KLEID MIT STEHKRAGEN
100% KASCHMIR, 2-FÄDIG
MO3490 - **590 €**
P. 39

21 46



KLEID MIT GEOMETRISCHEN ÄRMELN
100% KASCHMIR, 2-FÄDIG
MO3513 - **460 €**

14 33



WEITES KLEID MIT STEPPMUSTER
100% KASCHMIR, 2-FÄDIG
MO3477 - **650 €**

38



POLOKRAGENKLEID MIT STRUKTURIERTEN STREIFEN
85% SEIDE 15% KASCHMIR,
4-FÄDIG EXTRAFEINER
MO3479 - **520 €**

0 3 4

HOSEN



KAROTTENHOSE MIT ABNÄHERN
90% WOLLE 10% KASCHMIR
MO3182 - **490 €**
P. 65

34



HOSE MIT TASCHEN
90% WOLLE 10% KASCHMIR
MO3185 - **490 €**
P. 32 UND 41

34



HOSE AUS MILANOGEWEBE MIT TASCHEN
85% WOLLE 10% KASCHMIR
5% ELASTAN, 2-FÄDIG
MO3516 - **550 €**
P. 19

33



DENIM-JEANS
98% BAUMWOLLE 2% ELASTAN
FARBE: INDIGOBLAU
CT010 - **250 €**
P. 49, 54 UND 56

NEUE KREATIONEN FÜR DAMEN

MÄNTEL



LANGER WENDEMANTEL
90% WOLLE 10% KASCHMIR
FUTTER: 55% POLYESTER
45% VISKOSE
MT113 - **1 200 €**

34



OVERSIZE-WENDEMANTEL
90% WOLLE 10% KASCHMIR
FUTTER: 55% POLYESTER
45% VISKOSE
MT112 - **1 200 €**
P. 41 UND 71

07 34



**GESTEPPTER OVERSIZE-
WENDEMANTEL**
AUBEN: 64% WOLLE
27% KASCHMIR 8% POLYAMIDE
1% ELASTAN
INNEN: 100% POLYAMIDE,
4-FÄDIG
MT121 - **850 €**
P. 11 UND 26

34



**GEKREUZTER MANTEL MIT
FISCHGRÄTMUSTER**
50% YAK 40% WOLLE
10% KASCHMIR
FUTTER: 55% POLYESTER
45% VISKOSE
MT122 - **1 100 €**
P. 2 UND 41

08



**GEKNÖPFTE JACKE MIT
TASCHEN**
90% WOLLE 10% KASCHMIR
MT123 - **850 €**
P. 42

07

HOMEWEAR



**GERIPPTE PULLOVER MIT
STEHKRAGEN**
100% KASCHMIR, 2-FÄDIG
MQ3256 - **420 €**

46



HOSE MIT RIPPMUSTER
100% KASCHMIR, 2-FÄDIG
MQ3255 - **450 €**

46



DIE SKIKAPSEL DAMEN & HERREN

DAMEN

ROLLKRAGEN



**ROLLKRAGENPULLOVER AUS
FAIR-ISLE-JACQUARD**
100% KASCHMIR, 12-FÄDIG
MO3620 - **730 €**
P. 5 UND 72

02

STEHKRAGEN



**EINFARBIGER PULLOVER MIT
TROYER-KRAGEN AUS GESTREIFTEM
MASCHENGEWEBE**
70% KASCHMIR 30% SEIDE,
2-FÄDIG EXTRAFEINER
MO3621 - **400 €**

34

RUNDHALSAUSSCHNITT



**RUNDHALSPULLOVER AUS
FAIR-ISLE-JACQUARD**
100% KASCHMIR, 4-FÄDIG
MO3618 - **350 €**
P. 5, 10 UND 73

02

JACKE



**JACKE MIT REIBVERSCHLUSS MIT
STEHKRAGEN UND STREIFEN**
70% KASCHMIR 30% SEIDE, 2-FÄDIG
MO3624 - **490 €**
P. 112

34

HERREN

JACKEN



**EXTRAFEINER BLOUSON MIT
STREIFENDETAILS**
70% KASCHMIR 30% SEIDE,
2-FÄDIG EXTRAFEINER
MO3622 - **460 €**
P. 10

34



BLOUSON MIT STREIFENDETAILS
70% KASCHMIR 30% SEIDE,
2-FÄDIG
MO3625 - **490 €**

34

KAPUZENJACKE



**KAPUZENJACKE MIT
STREIFENDETAILS**
100% KASCHMIR, 2-FÄDIG
MO3627 - **490 €**

34

HOSE



**LÄSSIGE HOSE MIT
STREIFENDETAILS**
100% KASCHMIR, 2-FÄDIG
MO3626 - **460 €**

34

ACCESSOIRES

MÜTZEN



**MÜTZE AUS FAIR-ISLE-
JACQUARD**
100% KASCHMIR, 14-FÄDIG
AK491 - **150 €**

02 34



MÜTZE MIT STREIFEN-DETAILS
100% KASCHMIR, 10-FÄDIG
AK488 - **150 €**

34

HALBHANDSCHUHE



**HALBHANDSCHUHE MIT
STREIFEN-DETAILS**
100% KASCHMIR, 4-FÄDIG
AK487 - **120 €**

34



DIE ZEITLOSEN HERREN

DIE GERADEN SCHNITTE

100% KASCHMIR, 4-FÄDIG

WÄRMEGEFÜHL: HEIß ●●●

ROLLKRAGEN



ROLLKRAGENPULLOVER
MO294 - 460 €

01 34 45 46

STEHKRAGEN



TROYER
MO1081 - 490 €

05 08 21 24 31 34 38 44 45

V-AUSSCHNITT



GERADER
V-AUSSCHNITTPULLOVER
MO3610 - 395 €

04 25 27 33 46

JACKE



STRICKJACKE MIT TASCHEN
MO3607 - 490 €

04 33 36 42 46

TEDDY-JACKE



GEKNÖPFTE TEDDY-JACKE MIT
TASCHEN
MO3608 - 490 €

31 34 45

100% KASCHMIR, 2-FÄDIG

WÄRMEGEFÜHL: MÄßIG ●●

ROLLKRAGEN



KLASSISCHER
ROLLKRAGENPULLOVER
MO8 - 345 €

01 02 04 05 12 20 24 25 27 30
31 34 36 41 44 45 46

STEHKRAGEN



TROYER
MO1372 - 390 € - P. 2 UND 33

02 04 07 11 24 25 27
33 34 40 42 44 45 46



ZWEIFARBIGER
STEHKRAGENPULLOVER
MO378 - 410 €

3 3 4 0 4 5



STEHKRAGENPULLOVER
MO3609 - 335 €

07 27 33 38 42 46

RUNDHALSAUSSCHNITT



KLASSISCHER
RUNDHALSPULLOVER
MO10N - 320 € - P. 80 UND 93

01 05 08 09 11 21 24 25 27
30 34 35 38 40 41 42 44 46



RUNDHALSPULLOVER MIT
SCHULTERÄRMELN
MO3612 - 320 €

02 31 33 36 46



ÄRMELLOSER
RUNDHALSPULLOVER
MO3611 - 210 €

07 34 44 46

DIE ZEITLOSEN HERREN

ATELIER-BOMPARD-CAPSULE-KOLLEKTION

100% KASCHMIR, 6-FÄDIG

WÄRMEGEFÜHL: SEHR HEIß ●●●●

ROLLKRAGEN



ÄRMELLOSER
ROLLKRAGENPULLOVER
MO3616 - 490 €
P. 13 UND 68

05 34 35

RUNDHALSAUSSCHNITT



NAHTLOSER
RUNDHALSPULLOVER
MO3617 - 420 €
P. 10 UND 35

11 31 45

V-AUSSCHNITT



PULLOVER MIT V-AUSSCHNITT
MIT SCHULTERÄRMELN
MO3613 - 320 €

11 24 33 44 46



KLASSISCHER
V-AUSSCHNITTPULLOVER
MO4N - 320 € - P. 38

02 05 08 12 18 20 25 30
31 34 40 41 42 44 46



ÄRMELLOSER
V-AUSSCHNITT-PULLOVER
MO6 - 210 €

31 34 45 46

OFFENER HALS



POLOSHIRT MIT KNÖPFEN
MO1079 - 365 €

02 07 31 34 44 46

DIE ZEITLOSEN HERREN

DIE GERADEN SCHNITTE

100% KASCHMIR, 2-FÄDIG

WÄRMEGEFÜHL: MÄBIG ●●

STRICKJACKE



KLASSISCHE STRICKJACKE
MO5 - 350 €

05 20 27 31 34 40 45

KAPUZENJACKE



KAPUZENJACKE MIT
REIBVERSCHLUSS

MO1082 - 430 €

04 25 27 31 34 38 41 42 45 46

JACKE



WENDEBLOUSON MIT
REIBVERSCHLUSS

MO1083 - 740 €

04 33 34

TEDDY-JACKE



TEDDY-JACKE MIT
REIBVERSCHLUSS

MO1609 - 410 €

05 34 40 42 46

100% KASCHMIR, 2-FÄDIG EXTRAFEINER

WÄRMEGEFÜHL: LEICHT ●

85% PIMA-BAUMWOLLE
15% KASCHMIR,
2-FÄDIG EXTRAFEINER

ROLLKRAGEN



EXTRAFEINER
ROLLKRAGENPULLOVER

MO610 - 375 €

13 25 31 34 38 42 46

STEHKRAGEN



EXTRAFEINER TROYER

MO1838N - 390 €

27 34 40

V-AUSSCHNITT



EXTRAFEINER
V-AUSSCHNITTPULLOVER

MO891 - 335 €

07 21 31 34 42 45 46

RUNDHALSAUSSCHNITT



EXTRAFEINER
RUNDHALSPULLOVER

MO609 - 335 €

13 24 25 27 34 42 46



T-SHIRT MIT RUNDEN
AUSSCHNITT

MO3071N - 175 € - P. 48 UND 54

01 38 46

HEMD



HEMD AUS POPELINE
100% BAUMWOLLE
FARBE: WEISS
CS209 - 190 €

HOMEWEAR



LÄSSIGE KAPUZENJACKE
100% KASCHMIR, 2-FÄDIG
MO3581 - 450 €

05 41 46



LÄSSIGE HOSE
100% KASCHMIR, 2-FÄDIG
MO3440 - 420 €
P. 63 UND 86

05 41 46



NEUE KREATIONEN FÜR HERREN

DIE GERADEN SCHNITTE

ROLLKRAGEN



ROLLKRAGENPULLOVER MIT
RIPPMUSTER
100% KASCHMIR, 4-FÄDIG
MO3595 - 580 €

33 40



ROLLKRAGENPULLOVER MIT
FISCHGRÄTMUSTER
100% KASCHMIR, 2-FÄDIG
MO3606 - 390 €

46

STEHKRAGEN



MELIERTER TROYER
100% KASCHMIR, 8-FÄDIG
MO2945 - 590 €

M9 M10



TROYER MIT ZOPFMUSTER
100% KASCHMIR, 6-FÄDIG
MO3597 - 590 €
P. 5 UND 72

33 46



MELIERTER TROYER MIT
RIPPMUSTER
100% KASCHMIR, 4-FÄDIG
MO3598 - 590 €
P. 54

M2



TROYER MIT RIPP-MUSTER
100% KASCHMIR, 4-FÄDIG
MO3596 - 490 €
P. 2 UND 51

02 45



TROYER MIT DETAILS IN
WILDEROPTIK
100% KASCHMIR, 4-FÄDIG
MO3594 - 490 €
P. 22

34 40



SCHALKRAGENPULLI
100% KASCHMIR, 4-FÄDIG
MO3600 - 490 €
P. 52

24 45

NEUE KREATIONEN FÜR HERREN

DIE GERADEN SCHNITTE

RUNDHALSAUSSCHNITT



RUNDHALSPULLOVER MIT ELLENBOGENSCHÜTZERN IN WILDELEDEROPTIK
50% KASCHMIR 50% WOLLE, 6-FÄDIG
MO2949 - 350 €
P. 54 UND 56

34 40 45



RUNDHALSPULLOVER MIT ZOPFMUSTER
100% KASCHMIR, 4-FÄDIG
MO3601 - 460 €
P. 77

04 34



MELIERTER RUNDHALSPULLOVER MIT ELLENBOGENSCHÜTZERN
100% KASCHMIR, 4-FÄDIG
MO3586 - 430 €

M4 M7



MELIERTER RUNDHALSPULLOVER
100% KASCHMIR, 4-FÄDIG
MO3599 - 430 €
P. 75

M3 M8



DONEGAL RUNDHALSPULLOVER
100% KASCHMIR, 4-FÄDIG
MO3605 - 470 €
P. 9 UND 48

D1 D4



RUNDHALSPULLOVER MIT RIPP-DETAILS
100% KASCHMIR, 4-FÄDIG
MO3602 - 450 €

34 36 42



RUNDHALSPULLOVER MIT MINI-FISCHGRÄTMUSTER
100% KASCHMIR, 4-FÄDIG
MO3578 - 450 €

25 46



RUNDHALSPULLOVER MIT FISCHGRÄTDETAIL
100% KASCHMIR, 2-FÄDIG
MO3590 - 430 €
P. 17, 20 UND RÜCKSEITE

02 27



RUNDHALSPULLOVER MIT SCHRÄGEM RIPPmuster
100% KASCHMIR, 2-FÄDIG
MO3589 - 430 €
P. 86

07 30 46



RUNDHALSPULLOVER MIT EINSÄTZEN IN WILDELEDEROPTIK
100% KASCHMIR, 2-FÄDIG
MO3591 - 440 €
P. 27 UND 52-53

08 34



RUNDHALSPULLOVER MIT GUERNSEY-STICH
58% KASCHMIR 42% LEINEN,
4-FÄDIG
MO3603 - 450 €

46



RUNDHALSPULLOVER MIT RIPP-VEREDELUNG
50% KASCHMIR 50% YAKWOLLE,
2-FÄDIG
FARBE: MAULWURF-GRAU
MO3635 - 390 €

25 46



EXTRAFINES POLOSHIRT MIT REIßVERSCHLUSS
69% WOLLE 31% KASCHMIR,
2-FÄDIG EXTRAFEINER
MO3584 - 330 €
P. 97

25 46



PULLOVER MIT V-AUSSCHNITT UND GUERNSEY-DETAILS
100% KASCHMIR, 4-FÄDIG
MO3592 - 460 €

34 38



PULLOVER MIT V-AUSSCHNITT MIT RAUTE-STRUKTUREN
100% KASCHMIR, 4-FÄDIG
MO3593 - 460 €

31 46

OFFENER HALS

V-AUSSCHNITT



OVERSIZE-PULLOVER MIT V-AUSSCHNITT
71% WOLLE 29% KASCHMIR,
2-FÄDIG EXTRAFEINER
MO3579 - 290 €

34 46



EXTRAFEINER V-AUSSCHNITTPULLOVER MIT STRUKTURIERTEM SCHACHBRETTMUSTER
85% PIMA-BAUMWOLLE
15% KASCHMIR, 4-FÄDIG EXTRAFEINER
MO3580 - 290 €

34



RIPPJACKE MIT STEHKRAGEN
50% KASCHMIR 50% WOLLE,
4-FÄDIG
MO3583 - 490 €
P. 7 UND 85

07 46



GEKNÖPFTE TEDDY-JACKE MIT DETAILS IN WILDELEDEROPTIK
100% KASCHMIR, 6-FÄDIG
MO3248 - 590 €

34



TEDDY-JACKE MIT REIßVERSCHLUSS UND WILDELEDEROPTIK
100% KASCHMIR, 6-FÄDIG
MO3585 - 590 €
P. 89

46

WESTE

TEDDY-JACKEN

NEUE KREATIONEN FÜR HERREN

DIE GERADEN SCHNITTE

KAPUZENJACKE

JACKEN



KAPUZENJACKE MIT RIPPmuster
70% BAUMWOLLE
30% KASCHMIR, 4-FÄDIG
MO3576 - 490 €
P. 8, 17 UND 57

30 41



TECHNICHER WENDEBLOUSON
AUBEN: 70% WOLLE 30% KASCHMIR
INNEN: 100% POLYAMIDE, 2-FÄDIG
MO3587 - 450 €
P. 54

46



ÄRMELLOSER GESTEPPTER BLOUSON
AUBEN: 100% KASCHMIR
INNEN: 85% PIMA-BAUMWOLLE 15% KASCHMIR
ZWISCHENSCHICHT: 90% WOLLE 10% KASCHMIR,
4-FÄDIG EXTRAFEINER
MO3201N - 490 €
P. 2

05 46

HEMDEN

JEANS



WEITES JEANSHEMD
98% BAUMWOLLE 2% ELASTAN
FARBE: JEANSBLAU
CS208 - 250 €
P. 33, 57 UND RÜCKSEITE



BEIDSEITIGES HEMD
AUBEN: 100% KASCHMIR
INNEN: 85% PIMA-BAUMWOLLE
15% KASCHMIR,
4-FÄDIG EXTRAFEINER
MO3143N - 590 €

34



DENIM-JEANS
98% BAUMWOLLE 2% ELASTAN
FARBE: INDIGOBLAU
CT011 - 250 €

MÄNTEL



WENDEMANTEL
90% WOLLE 10% KASCHMIR
FUTTER: 55% POLYESTER
45% VISKOSE
MT115 - 950 €
P. 51 UND 77

46



BLAZER-WENDEJACKE
90% WOLLE 10% KASCHMIR
FUTTER: 55% POLYESTER
45% VISKOSE
MT125 - 590 €
P. 97 UND 102

34



GEKNÖPFTE JACKE MIT TASCHEN
90% WOLLE 10% KASCHMIR
MT124 - 850 €
P. 2, 9 UND 27

34



GEKNÖPFTE TEDDY-JACKE MIT TASCHEN
90% WOLLE 10% KASCHMIR
MASCHE: 100% KASCHMIR
FUTTER: 55% POLYESTER
45% VISKOSE
MT126 - 790 €
P. 48 UND 54

46



ÄRMELLOSE WENDE-DAUNENWESTE
AUBEN: 100% KASCHMIR
INNEN: 50% KASCHMIR 50% WOLLE
WATTIERUNG: 100% POLYESTER
MT127 - 690 €
P. 91 UND 93

34



DIE ACCESSOIRES

ATELIER-BOMPARD-CAPSULE-KOLLEKTION

BRUSTPLATTER KRAGEN MÜTZE



NAHTLOSER PLASTRON MIT ROLLKRAGEN
100% KASCHMIR, 4-FÄDIG
AK443 - 270 €

05 11 31 34



NAHTLOSER RIPP-SNOOD
100% KASCHMIR, 4-FÄDIG
AK444 - 260 €

11 31 45



NAHTLOSER GERIPPTER HALSSCHUTZ
100% KASCHMIR, 4-FÄDIG
AK445 - 210 €

03 05 34 35 46



NAHTLOSE RIPPMÜTZE
100% KASCHMIR, 6-FÄDIG
AK446 - 120 €

03 05 11 31 34 35 46

SCHIRRMÜTZEN



SCHIRRMÜTZE
90% WOLLE 10% KASCHMIR
A797 - 250 €

34



JEANS-SCHIRRMÜTZE
65% BAUMWOLLE 35% LEINEN
FARBE: JEANSBLAU
A798 - 190 €
P. 54 UND 105

DIE ACCESSOIRES

PONCHOS



PONCHO MIT TROYER-KRAGEN
100% KASCHMIR, 4-FÄDIG
AK475 - 590 €
P. 66

04 36 45



PONCHO MIT ROLLKRAGEN
100% KASCHMIR, 2-FÄDIG
AK476 - 390 €

04 33 46



EINÄRMELIGER LANGER PONCHO
100% KASCHMIR, 2-FÄDIG
AK419 - 395 €

05 31 45 46



EINÄRMELIGER PONCHO MIT TARTAN-MUSTER
56% WOLLE 44% KASCHMIR, 4-FÄDIG
AK494 - 490 €

34



EINÄRMELIGER PATCHWORK-PONCHO
53% WOLLE 23% KASCHMIR
24% BAUMWOLLE, 4-FÄDIG
AK461 - 490 €

33

CAPE

BOLERO



PONCHO MIT FRANSEN
100% KASCHMIR
A270 - 500 €
P. 78

05 34 46



LANGER PONCHO
100% KASCHMIR, 4-FÄDIG
AK222 - 340 €
P. 77

01 02 07 27 34 42 46



PONCHO
100% KASCHMIR, 2-FÄDIG
AK57 - 190 €

01 02 05 14 21 28 29 32
34 38 41 42 46



CAPE MIT ROLLKRAGEN UND REIBVERSCHLÜSSEN
100% KASCHMIR, 6-FÄDIG
AK462 - 540 €

34



BOLERO MIT ROLLKRAGEN UND RIPPmuster
100% KASCHMIR, 4-FÄDIG
AK472 - 320 €
P. 21, 79 UND 113

05 38 46

BRUSTPLATTE



PLASTRON MIT ROLLKRAGEN
100% KASCHMIR, 6-FÄDIG
AK432 - 250 €
P. 15 UND 28

02 29 36 46



PLASTRON MIT ROLLKRAGEN UND ZOPFMUSTER
100% KASCHMIR, 4-FÄDIG
AK466 - 280 €
P. 55

05 35 46



PLASTRON MIT TROYER-KRAGEN
100% KASCHMIR, 8-FÄDIG
AK418 - 295 €
P. 13

01 07 34 38 46



PLASTRON MIT KAPUZE MIT RIPPmuster
50% KASCHMIR 50% WOLLE, 6-FÄDIG
AK467 - 250 €
P. 17 UND 40

01 07 34 45

DREIECKE



LUFTIG GESTRICKTES DREIECKTUCH
100% KASCHMIR, 4-FÄDIG
AK485 - 310 €
P. 2, 13, 20 UND 77

12 33 46



TARTAN-DREIECKTUCH MIT FRANSEN
100% KASCHMIR
A791 - 310 €

44

GÜRTEL



BINDEGÜRTEL
100% LEDER
FARBEN: HAVANNA UND SCHWARZ
CE37 - 95 €
P. 45, 55, 64, 76 UND 95

DIE ACCESSOIRES

EINFARBIGE STOLAS



DIP-DYE STOLA
100% KASCHMIR, 10-FÄDIG
AK492 - **350 €**

34



STOLA MIT ERHABENEM DESIGN
100% KASCHMIR, 5-FÄDIG
AK177 - **295 €**
P. 86

02 14 31 34 41 46



STOLA MIT RIPPmuster
100% KASCHMIR, 2-FÄDIG
AK481 - **320 €**
P. 9, 42, 48, 54, 71 UND 104

02 11 20 24 30 34 42 46



STOLA
100% KASCHMIR,
A3 - **370 €**
P. 98

01 02 05 07 14 24 25 31
34 38 41 44 46



STOLA MIT CHEVRON-NAHTSÄUMEN
100% KASCHMIR, 2-FÄDIG
A184 - **260 €**

24 29 33 44



MAXI-STOLA AUS KASCHMIR-VOILE
100% KASCHMIR,
2-FÄDIG EXTRAFEINER
A77 - **390 €**

01 05 14 29 34 38 42 46



STOLA AUS KASCHMIR-VOILE
100% KASCHMIR,
2-FÄDIG EXTRAFEINER
A12 - **195 €**
P. 38 UND 103

01 02 05 07 11 12 14 18 19 20
21 23 24 27 29 30 33 34 37 38
41 42 44 46



GEWEBTE STOLA MIT TARTAN-MUSTER
80% WOLLE 20% KASCHMIR,
2-FÄDIG EXTRAFEINER
A772 - **210 €**
P. 77

04

BEDRUCKTE STOLAS



STOLA MIT HARLEKINEN
100% KASCHMIR,
2-FÄDIG EXTRAFEINER
A758 - **310 €**

09 19



STOLA MIT MOSAIK-PRINT
100% KASCHMIR,
2-FÄDIG EXTRAFEINER
A759 - **310 €**

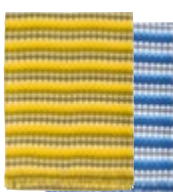

STOLA MIT MINI-SCHUPPEN-PRINT
100% KASCHMIR,
2-FÄDIG EXTRAFEINER
A760 - **310 €**

09 26



STOLA MIT PRINT MIT UNREGELMÄßIGEN STREIFEN
100% KASCHMIR,
2-FÄDIG EXTRAFEINER
A768 - **310 €**

01



STOLA MIT JEANS-PATCHWORK-PRINT
100% KASCHMIR,
2-FÄDIG EXTRAFEINER
A769 - **350 €**
P. 69

27



STOLA MIT FRANSEN UND TARTAN-PRINT
100% KASCHMIR,
2-FÄDIG EXTRAFEINER
A770 - **350 €**

36



STOLA MIT PRINT MIT TARTAN-PATCHWORK
100% KASCHMIR,
2-FÄDIG EXTRAFEINER
A771 - **350 €**

33



STOLA MIT MOSAIK-PRINT
100% KASCHMIR,
2-FÄDIG EXTRAFEINER
A782 - **310 €**

39



STOLA MIT FISCHGRÄT-PRINT
100% KASCHMIR,
2-FÄDIG EXTRAFEINER
A783 - **350 €** - P. 2

04

DIE ACCESSOIRES

EINFARBIGE SCHALS



SCHAL MIT RIPPmuster
100% KASCHMIR, 10-FÄDIG
AK413 - **310 €**
P. 19, 23 UND 61

04 25 34 38 44



KLASSISCHER SCHAL
100% KASCHMIR
A18 - **150 €**
P. 2, 26, 53, 56, 80 UND 101

01 02 07 11 13 14 16 18 20 21
23 25 27 29 30 32 33 34 37 38
40 41 42 45 46



BEIDSEITIGER SCHAL
100% KASCHMIR
A2 - **195 €**
P. 101

01 05 11 13 34 45



SCHAL MIT FRANSEN MIT MAXI-TARTAN-MUSTER
100% KASCHMIR
A794 - **210 €**

27



PATCHWORK MAXI-SCHAL
55% WOLLE 23% KASCHMIR
22% BAUMWOLLE, 4-FÄDIG
AK463 - **520 €**
P. 32

33



SCHAL MIT KONTRASTFARBEN
85% KASCHMIR 10% WOLLE
5% BAUMWOLLE, 4-FÄDIG
AK490 - **530 €**
P. 38

33



SCHAL AUS KASCHMIR-VOILE
100% KASCHMIR,
2-FÄDIG EXTRAFEINER
A20 - **140 €**

01 02 07 11 18 20 21 23 24
27 29 33 34 37 38 41 44 46



KAPUZENSCHAL MIT TASCHE
100% KASCHMIR, 6-FÄDIG
AK469 - **410 €**
P. 5 UND 73

29 46

EINFARBIGE VIERECKTUCHE



VIERECKTUCH MIT PRINCE OF WALES PATCHWORK
100% KASCHMIR
A790 - **330 €**

4 2



VIERECKTUCH MIT FRANSEN
100% KASCHMIR,
2-FÄDIG EXTRAFEINER
A792 - **280 €**

01 11 34 46

MINI-VIERECKTUCH



MINI-VIERECKTUCH MIT FRANSEN
100% KASCHMIR
2-FÄDIG EXTRAFEINER
A793 - **110 €**
P. 95

01 12 29 42 46

LES SOIERIES DU MÉKONG



VIERECKTUCH VASARELY
100% SEIDE
A799 - **195 €**
P. 52-53 UND 67

01 40



STOLA HARMONY
25% SEIDE 75% KASCHMIR
A800 - **290 €**

02 27



STOLA MIT TARTAN-MUSTER
30% SEIDE 70% KASCHMIR
A801 - **375 €**
P. 5 UND 45

38

DIE ACCESSOIRES

GEDRUCKTE VIERECKTUCHE



VIERECKTUCH MIT PRINT MIT ARTISCHOCCKE
100% KASCHMIR,
2-FÄDIG EXTRAFEINER
A761 - 320 €
P. 33

19 21 30



VIERECKTUCH MIT ARTISCHOCCKEN-PATCHWORK-PRINT
100% KASCHMIR,
2-FÄDIG EXTRAFEINER
A762 - 320 €

04 19



VIERECKTUCH MIT ARTISCHOCCKEN-PRINT
100% KASCHMIR,
2-FÄDIG EXTRAFEINER
A764 - 320 €
P. 107

05 19



VIERECKTUCH MIT PRINT MIT RIESIGEN KREISEN
100% KASCHMIR,
2-FÄDIG EXTRAFEINER
A763 - 320 €

01



VIERECKTUCH MIT PRINT MIT SONNENFINSTERNIS
100% KASCHMIR,
2-FÄDIG EXTRAFEINER
A765 - 320 €

2 1 3 0

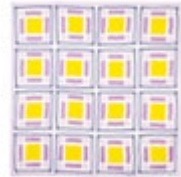

VIERECKTUCH MIT KERAMIK-PRINT
100% KASCHMIR,
2-FÄDIG EXTRAFEINER
A766 - 320 €

30



VIERECKTUCH NEO-TARTAN-PRINT
100% KASCHMIR,
2-FÄDIG EXTRAFEINER
A773 - 320 €
P. 105

27



VIERECKTUCH MIT JEANS-MOSAIK-PRINT
100% KASCHMIR,
2-FÄDIG EXTRAFEINER
A774 - 320 €

11 32



VIERECKTUCH MIT ABSTRAKTEM PRINT
100% KASCHMIR,
2-FÄDIG EXTRAFEINER
A775 - 320 €

13



VIERECKTUCH MIT PRINT MIT ABSTRAKTER GEOMETRIE
100% KASCHMIR,
2-FÄDIG EXTRAFEINER
A777 - 320 €



VIERECKTUCH MIT PRINT MIT GEFLOCHTENEN LINIEN
100% KASCHMIR,
2-FÄDIG EXTRAFEINER
A785 - 320 €
P. 64

29



VIERECKTUCH MIT FRANSEN UND KARO-PRINT
100% KASCHMIR,
2-FÄDIG EXTRAFEINER
A778 - 330 €

27



VIERECKTUCH MIT PRINT MIT ZWEIFARBIGEN BLUMEN
100% KASCHMIR,
2-FÄDIG EXTRAFEINER
A779 - 320 €

02



VIERECKTUCH MIT LEOPARDEN- UND BLUMEN-PRINT
100% KASCHMIR,
2-FÄDIG EXTRAFEINER
A780 - 320 €

13

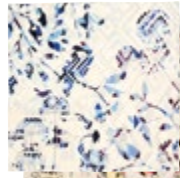

VIERECKTUCH MIT VÖGEL- UND BLUMEN-PRINT
100% KASCHMIR,
2-FÄDIG EXTRAFEINER
A789 - 320 €

01 02



VIERECKTUCH MIT LEOPARDEN-PRINT
100% KASCHMIR,
2-FÄDIG EXTRAFEINER
A786 - 320 €

1 8



VIERECKTUCH MIT PRINT MIT WILDEN TIEREN
100% KASCHMIR,
2-FÄDIG EXTRAFEINER
A788 - 320 €

4 0



VIERECKTUCH MIT TARTAN-PRINT
100% KASCHMIR,
2-FÄDIG EXTRAFEINER
A784 - 330 €
P. 57

59



VIERECKTUCH MIT KONTRASTIERENDEN RANDSTREIFEN-PRINT
100% KASCHMIR,
2-FÄDIG EXTRAFEINER
A776 - 330 €

52

DIE ACCESSOIRES

MÜTZEN



WEIßE RIPPMÜTZE
100% KASCHMIR, 10-FÄDIG
AK412 - 150 €
P. 2, 30, 54, 67 UND RÜCKSEITE

01 04 13 29 34 38 42 46



MÜTZE MIT PATENTMUSTER
100% KASCHMIR, 4-FÄDIG
AK220 - 120 €
P. 17, 54 UND 56

02 24 34 41 46



DOPPELSEITIGE DIP-DYE MÜTZE
100% KASCHMIR, 6-FÄDIG
AK493 - 130 €

34



DOPPELSEITIGE MÜTZE
100% KASCHMIR, 5-FÄDIG
AK188 - 120 €

01 02 05 24 34 40 44 46



DOPPELSEITIGE ZWEIFARBIGE MÜTZE
100% KASCHMIR, 5-FÄDIG
AK244 - 120 €

0 2 5 8 4 2 4 4 5



MÜTZE AUS FAIR-ISLE-JACQUARD
100% KASCHMIR, 4-FÄDIG
AK464 - 120 €

02 34



KLASSISCHE MÜTZE
100% KASCHMIR, 4-FÄDIG
AK8 - 90 €
P. 24, 26 UND 61

01 04 07 09 12 14 20 21 25 29 30 32 34 37 41 44 45 46



MATROSENMÜTZE
50% KASCHMIR 50% WOLLE,
4-FÄDIG
AK455 - 90 €
P. 13, 15, 27, 68, 69 UND 77

07 34 46

KRAGEN



JUSTIERTER RIPP-HALSSCHUTZ
100% KASCHMIR, 12-FÄDIG
AK429 - 95 €
P. 9, 17, 18, 22, 40, 48, 54, 64, 80 UND 106

01 02 04 07 08 09 11 12 13 18 19 21 25 29 31 32 34 35 37 41 45 46



RIPP-HALSSCHUTZ
100% KASCHMIR, 4-FÄDIG
AK320 - 190 €
P. 24, 28, 29, 40 UND 61

04 07 13 16 18 20 23 24 27 33 38 40 41 44 46



SNOOD
100% KASCHMIR, 4-FÄDIG
AK180 - 230 €

01 05 25 34 42 46



EXTRAFINES HALSTUCH
70% KASCHMIR 30% SEIDE,
2-FÄDIG EXTRAFEINER
AK478 - 95 €

34

KAPUZENMÜTZEN



KAPUZENMÜTZE MIT KORDELN
100% KASCHMIR, 10-FÄDIG
AK477 - 190 €
P. 23, 55 UND 78

02 34



KAPUZENMÜTZE
100% KASCHMIR, 6-FÄDIG
AK333 - 110 €

07 31 34 38 46



EXTRAFINE KAPUZENMÜTZE
70% KASCHMIR 30% SEIDE,
2-FÄDIG EXTRAFEINER
AK479 - 90 €

34



BASKENMÜTZE
100% KASCHMIR, 12-FÄDIG
AK482 - 95 €

14 33 40 46

DIE ACCESSOIRES

BÄNDER



RIPP-KOPFBAND
100% KASCHMIR, 12-FÄDIG
AK480 - **80 €**
P. 5 UND 72

01 05 38 46



STIRNBAND ROARING TWENTIES
100% KASCHMIR, 6-FÄDIG
AK154 - **70 €**

01 02 14 18 24 34 41 44 46



KOPFBAND MIT RIPPmuster
100% KASCHMIR, 4-FÄDIG
AK483 - **70 €**

02 15 25 34

HALBHANDSCHUHE



HALBHANDSCHUHE
100% KASCHMIR, 4-FÄDIG
AK303 - **90 €**

02 05 11 14 34 40 42 45 46



GERIPPT HALBHANDSCHUHE
100% KASCHMIR, 2-FÄDIG
AK331 - **110 €**

07 16 38 46



HALBHANDSCHUHE MIT LASCHEN
100% KASCHMIR, 4-FÄDIG
AK473 - **110 €**

04 34 46

HANDSCHUHE



HERRENHANDSCHUHE
100% KASCHMIR, 4-FÄDIG
AK7HN - **90 €**

04 08 34 42 45 46



DAMENHANDSCHUHE
100% KASCHMIR, 4-FÄDIG
AK7N - **90 €**
P. 67

01 02 05 07 11 13 16 18 20 21
24 25 31 53 34 38 40 41 44 46



LANGE HANDSCHUHE
100% KASCHMIR, 2-FÄDIG
AK82 - **110 €**

02 14 44 46

SOCKEN



RIPPNIESTRÜMPFE
96% KASCHMIR 4% ELASTAN,
4-FÄDIG
AK468 - **140 €**
P. 23, 26, 67 UND 74

41 46



KNIESTRÜMPFE
90% KASCHMIR 10% ELASTAN,
2-FÄDIG
AK166 - **90 €**
P. 24

01 05 18 20 24 31
34 40 41 42 46



SOCKEN POINTELLE-MUSTER
94% KASCHMIR 13% ELASTAN,
2-FÄDIG
AK166 - **90 €**
P. 66 UND 81

01



SOCKEN
87% KASCHMIR 13% ELASTAN,
2-FÄDIG
AK165 - **80 €**
P. 14 UND 63

02 04 08 21 25 27
32 34 38 41 44 46

GAMASCHEN



RIPP-GAMASCHEN
100% KASCHMIR, 4-FÄDIG
AK484 - **140 €**

01 04 40 46

DAS BABY



BABY-STRICKJACKE MIT KAPUZE
100% KASCHMIR, 8-FÄDIG
B77 - **220 €**
P. 111

01 41



BABY-STRICKJACKE
100% KASCHMIR, 2-FÄDIG
B91 - **110 €**
P. 111

01 17 41



BABYHOSE
100% KASCHMIR, 2-FÄDIG
B149 - **95 €**
P. 111

01 41



BABY STRICKDECKE
100% KASCHMIR, 8-FÄDIG
B28 - **250 €**
P. 111

01 17 22 41



BABYMÜTZE FÜR NEUGEBORENE
100% KASCHMIR, 4-FÄDIG
B14N - **55 €**
P. 111

01 17 22 41



PERUANISCHE BABYMÜTZE
100% KASCHMIR, 2-FÄDIG
B139 - **80 €**

01 41



BABY-FÄUSTLINGE
100% KASCHMIR, 2-FÄDIG
B31 - **60 €**

01 17 22 41



BABYFÜßLINGE
100% KASCHMIR, 4-FÄDIG
B20 - **60 €**

01 17 22 41

DAS KIND



KINDER-ROLLKRAGENPULLOVER
50% KASCHMIR 50% WOLLE,
2-FÄDIG
B98 - **135 €**

02 34 43



KINDER-RUNDHALSPULLOVER
100% KASCHMIR, 2-FÄDIG
B160 - **160 €**

34



KINDER-SWEATSHIRT
50% KASCHMIR 50% WOLLE, 2-FÄDIG
B95 - **120 €**
P. 108 UND 109

02 11 27 34



KINDER-KAPUZENJACKE
100% KASCHMIR, 2-FÄDIG
B116 - **220 €**

34 41



KINDER-KAPUZENJACKE MIT REIBVERSCHLUSS
100% KASCHMIR, 2-FÄDIG
B53 - **220 €**
P. 108 UND 109

02 12 24 34 41



PULLOVER MIT RUNDAUSSCHNITT FÜR KINDER
100% KASCHMIR, 8-FÄDIG
B151 - **90 €**

11 24 27 28 34



KINDERKAPUZE
100% KASCHMIR, 2-FÄDIG
B09 - **85 €**

17 34 41 43



KINDERMÜTZE
100% KASCHMIR, 4-FÄDIG
B14 - **70 €**
P. 108 UND 109

11 24 27 28 34



KINDERHANDSCHUHE
100% KASCHMIR, 4-FÄDIG
B61 - **60 €**

11 24 34

KASCHMIRPFLEGE



ZEDERNKUGEL
REF. MKBC01 - 5 €



KASCHMIRKAMM
REF. MKPE01 - 9 €



WÄSCHEBEUTEL
REF. MKPL01 - 7 €



SHAMPOO LILIE
REF. MKSH03 - 25 €



ECO WASCH- UND
REINIGUNGSMITTEL
FABRIKAT VON
BIOROHSTOFFEN



GRÖSSENTABELLE



BITTE DEN QR-CODE VERWENDEN
UM UNSERE GRÖSSENTABELLE HOCHZULADEN

BESTELLUNG

Per telefon: + 33 (0)1 40 12 00 40

Per Post: ERIC BOMPARD S.A.
Bestellung
22, Rue Louis Blanc
93585 Saint-Ouen Cedex - France

ONLINE-BOUTIQUE

Sie finden die gesamte Kollektion auf
www.eric-bompard.com

FOLGEN SIE UNS
IN DEN SOZIALEN MEDIEN



ERIC
BOMPARD
PARIS



KOLLEKTIONSHEFT

HERBST WINTER 2023-2024



KÖRPERMAßE DAMEN

MODELLE	BEZEICHNUNG	HÖHE IN CM						SCHULTERBREITE IN CM						BRUSTWEITE IN CM						ÄRMELLÄNGE IN CM					
		XS	S	M	L	XL	XXL	XS	S	M	L	XL	XXL	XS	S	M	L	XL	XXL	XS	S	M	L	XL	XXL
CS204	WEITES HEMD		69	70	71	72			41	43	45	47			51	54	57	60			59	59,5	60	60,5	
CS205	GERADES HEMD MIT TASCHE		64	65	66	67			39	41	43	45			46,5	49,5	52,5	55,5			59	59,5	60	60,5	
CS206	KURZÄRMELIGES WEITES HEMD		60,5	61,5	62,5				44	46	48				54	57	60				22	23	24		
CS207	WEITES JEANSHEMD		62	64	66	68			40	42	44	46			47	50	53	56			59,5	60,5	61,5	62,5	
MO2N	KLASSISCHE STRICKJACKE		63	65	67	69	71		38,5	40,5	42,5	44,5	46,5		47	50	53	56	59		58	59	60	61	62
MO3N	KLASSISCHER RUNDHALSPULLOVER		57	58	60	62	64		33	35	37	39	41		43	46	49	52	55		59	60	61	62	63
MO7	KLASSISCHER ROLLKRAGENPULLOVER	57,5	59,5	61,5	63,5	65,5	67,5	31	33	35	37	39	41	39,5	42,5	45,5	48,5	51,5	54,5	59	60	61	62	63	64
MO9N	KLASSISCHE STRICKJACKE		58	59	61	63	65		33	35	37	39	41		42	45	48	51	54		59	60	61	62	63
MO14N	KLASSISCHER V-AUSSCHNITTPULLOVER		61,5	63,5	65,5	67,5	69,5		31,5	33,5	35,5	37,5	39,5		42	45	48	51	54		60	61	62	63	64
MO15N	KURZÄRMELIGER RUNDHALSPULLOVER		56,5	58,5	60,5	62,5	64,5		33	35	37	39	41		42	45	48	51	54		25	25,5	26	26,5	27
MO253	JUSTIERTER ROLLKRAGENPULLOVER		58	60	62	64			32	34	36	38			41	44	47	50			60	61	62	63	
MO674N	EXTRAFEINER V-AUSSCHNITTPULLOVER		58	60	62	64			33,5	35,5	37,5	39,5			43,5	46,5	49,5	52,5			59	60	61	62	
MO812N	EXTRAFEINES TANKTOP		58,5	60,5	62,5	64,5			27	29	31	33			37,5	40,5	43,5	46,5							
MO820	ROLLKRAGENPULLOVER		59,5	61,5	63,5	65,5			34	36	38	40			41,5	44,5	47,5	50,5			59	60	61	62	
MO940N	EXTRAFEINER ROLLKRAGENPULLOVER		58,5	60,5	62,5	64,5			33	35	37	39			39,5	42,5	45,5	48,5			60	61	62	63	
MO1346N	KAPUZENJACKE MIT REIBVERSCHLUSS		57,5	59,5	61,5	63,5	65,5		33	35	37	39	41		43	46	49	52	55		61	62	63	64	65
MO1921	OVERSIZE-PULLOVER MIT V-AUSSCHNITT 3/4-ÄRMEL		55	56	60	64	68		77	80	83	86	89		76	79	82	85	88		14	14	14	15	15
MO2241N	EXTRAFEINER TROYER		57	58	60	62			35	37	39	41			44,5	47,5	50,5	53,5			59	60	61	62	
MO2243	EXTRAFEINE STRICKJACKE		55	57	59	61	63		34,5	36,5	38,5	40,5	42,5		40	43	46	49	52		60	61	62	63	64
MO2407	NAHTLOSER FEINSTRICK-ROLLKRAGENPULLOVER		60,5	62,5	64,5	66,5									26	29	32	35			74	75	76	77	
MO2409	EXTRAFEINER NAHTLOSER RUNDHALSPULLOVER		61	63	65	67	69								26	29	32	35	38		72	73	74	75	76
MO2828	EXTRAFEINER V-AUSSCHNITTPULLOVER MIT BALLONÄRMELN		55	56	58	60			35	37	39	41			40,5	43,5	46,5	49,5			24,5	25	25,5	26	
MO2853	EXTRAFEINER PULLOVER MIT U-BOOT-AUSSCHNITT		54,5	56,5	58,5	60,5			35	37	39	41			45	36	39	42			59	60	61	62	
MO2856	ÄRMELLOSER PULLOVER MIT V-AUSSCHNITT		55,5	57,5	59,5	61,5			35	37	39	41			49	37	40	43							
MO2857	RUNDHALSPULLOVER MIT POINTELLE-LINIEN		55	57	59	61									47	50	53	56			65,5	66,5	67,5	68,5	
MO2897	LANGES KLEID MIT KURZEN ÄRMELN		116	117	118				33,2	35,2	37,2				37,5	40,5	43,5				26	26,5	27		
MO2899	RUNDHALSPULLOVER		53	54	56	58			35	37	39	41			41,5	44,5	47,5	50,5			61	62	63	64	
MO2900	WEITER RUNDHALSPULLOVER	57	58	60	62	64		34	36	38	40	42		50,5	53,5	56,5	59,5	62,5		60	61	62	63	64	
MO2934	GERADER V-AUSSCHNITTPULLOVER		57	59	61	63			35	37	39	41			43	46	49	52			57	58	59	60	
MO2936	WEITER RUNDHALSPULLOVER	62	64	66	68	69		42	44	46	48	50		49	52	55	58	61		51,5	52,5	53,5	54,5	55,5	
MO2964	WEITER STEHKRAGENPULLI		60	62	64	66	68		52	54	56	58	60		55	58	61	64	67		46	47	48	49	50
MO2966N	T-SHIRT MIT RUNDHALSAUSSCHNITT		57	59	61	63			34	36	38	40			41	44	47	50			18	18,5	19	19,5	
MO2975	ÄRMELLOSER PULLOVER MIT KNÖPFEN		58,5	60,5	62,5	64,5			37	39	41	43			49,5	52,5	55,5	58,5							
MO2994	PULLOVER MIT STEHKRAGEN UND GUERNSEY-DETAILS		59,5	61,5	63,5	65,5			36	38	40	42			53,5	56,5	59,5	62,5			60,5	61,5	62,5	63,5	
MO3113	STRICKJACKE MIT RAGLANÄRMELN		52,5	53,5	55,5	57,5									41	44	47	50			65,5	67	68,5	70	
MO3114	STRICKJACKE MIT RAGLAN-ÄRMELN		48	49,5	51,5	53,5									44	47	50	53			64,5	66	67,5	69	
MO3115	WEITE STRICKJACKE MIT TASCHEN		70	71	72	73			37	39	41	43			53	56	59	62			60	61	62	63	
MO3156	ÄRMELLOSER PULLOVER MIT TUNESISCHEM KRAGEN		65	67	69	71			38,5	40,5	42,5	44,5			52,5	55,5	58,5	61,5							

KÖRPERMAßE DAMEN

MODELLE	BEZEICHNUNG	HÖHE IN CM						SCHULTERBREITE IN CM						BRUSTWEITE IN CM						ÄRMELLÄNGE IN CM					
		XS	S	M	L	XL	XXL	XS	S	M	L	XL	XXL	XS	S	M	L	XL	XXL	XS	S	M	L	XL	XXL
MO3171	ROLLKRAGENPULLOVER MIT RIPPmuster	58,5	60,5	62,5	64,5	66,5							58	60	62,5	64,5	67			61	62	63	65	67	
MO3222	ÄRMERLLOSER OVERSIZE-PULLOVER MIT V-AUSSCHNITT	78						71						73											
MO3256	GERIPPTER PULLOVER MIT STEHKRAGEN		64	66	68	70			45,5	48,5	50,5	52,5			52,5	55,5	57,5	59,5			54	55	56	57	
MO3421	V-AUSSCHNITTPULLOVER 3/4 ARM		50,5	51,5	53,5	55,5			37	39	41	43			43	46	49	52			51	52	53	54	
MO3436	KUSCHELIGE JACKE		72	74	75				38	40	42				48	51	54				56,5	57,5	58,5		
MO3437	EINFARBIGE STRICKJACKE AUS MASCHENGEWEBE		57	59	61	63			31	33	35	36,5			39,5	42	44,5	47			59	60	61	62	
MO3439	ROLLKRAGENPULLOVER FANTASIE-STICH		55	56	58	60			35,5	37,5	39,5	41,5			41,5	44,5	47,5	50,5			57,5	58,5	59,5	60,5	
MO3443	T-SHIRT MIT WEITEM RUNDHALSAUSSCHNITT	63	64	65	66	67		38	40	42	44	46			46,5	49,5	52,5	55,5	58,5		22	22,5	23	23,5	24
MO3444	POINTELLE-RUNDHALSPULLOVER AUS KASCHMIR UND LEINEN	63	64	65	66	67		38	40	42	44	46			46,5	49,5	52,5	55,5	58,5		22	22,5	23	23,5	24
MO3445	EXTRAFEINER RUNDHALSPULLOVER MIT PRINT		56	57	59	61			35	37	39	41			39	42	45	48			59	60	61	62	
MO3447	RIPP-STRICKJACKE		65	67	69				41	43	45				54	57	60				59	60	61		
MO3448	PULLOVER MIT V-AUSSCHNITT UND POINTELLE-MUSTER		57	58,5	60	61,5			30	32	34	36			55,5	58,5	61,5	64,5			58,5	60	61,5	61,5	
MO3449	POINTELLE-RUNDHALSPULLOVER		50,5	52	53,5	55			32	34	36	38			39	42	45	48			24	24,5	25	25,5	
MO3450	T-SHIRT ARTISCHOCKEN-PRINT		64	65	66				40	42	44				49,5	52,5	55,5				22,5	23	23,5		
MO3451	PULLOVER MIT U-BOOT-AUSSCHNITT MIT KERAMIK-PRINT		54	56	58				34,5	36,5	38,5				43	46	49				47	48	49		
MO3452	TANKTOP MIT KERAMIK-PRINT		55	57	59	60,5			32	34	36	37,5			35,5	38	40,5	43							
MO3453	FANTASIE POLOSHIRT AUS KASCHMIR UND SEIDE		55	57	59				53	55	57				52	55	58				19	19,5	20		
MO3454	ÄRMELLOSE, KUSCHELIGE JACKE MIT GÜRTEL		58,5	60,5	62,5	64,5			37	39	41	43			46,5	49,5	52,5	55,5							
MO3455	EXTRAFEINER NAHTLOSER PULLOVER MIT BALLERINA-AUSSCHNITT		56	58	60	61,5			24	26	28	29,5			29,5	32	34,5	37			66	67	68	69	
MO3456	RUNDHALSPULLOVER MIT POINTELLE-MUSTER IN KONTRASTFARBEN		50	51	53				34,5	36,5	38,5				40,5	43,5	46,5				54	55	56		
MO3459	WEITE KAPUZENJACKE		49,5	50,5	52,5				51	54	56				51	54	56				47,5	48,5	49,5		
MO3460	EXTRAFEINES POLOSHIRT AUS LEINEN UND SEIDE		51	52	54				42,5	44,5	46,5				43	46	49								
MO3461	V-AUSSCHNITTPULLOVER EKLIPSE		60,5	62,5	64,5				53	55	57				56	59	61				50	51	52		
MO3462	EINFARBIGE STRICKJACKE AUS MASCHENGEWEBE		48	49	51				30,5	32,5	34				41,5	44	46,5				58	59	60		
MO3463	EINFARBIGES TANKTOP MIT STEHKRAGEN AUS MASCHENGEWEBE		49,5	50,5	52,5	54,5			24,5	25,5	26,5	27,5			30	32,5	35	37,5							
MO3464	OVERSIZE-STRICKJACKE MIT ZOPFMUSTER		45,5	46,5	48,5				62	65	67				60	63	65				45,5	46	47		
MO3465	T-SHIRT MOSAIK-PRINT		57	59	61	63			34,5	36,5	38,5	40,5			44,5	47,5	50,5	53,5			17,5	18	18,5	19	
MO3467	MILANO JACKE MIT TASCHEN		70	72	74				35	37	39				49	52	55				58,5	59,5	60,5		
MO3469	ÄRMELLOSER RUNDHALSPULLOVER MIT ZOPFMUSTER		57	59	61				36,5	38,5	40,5				50,5	53,5	56,5								
MO3470	STRICKJACKE MIT POINTELLE-MUSTER		48,5	50	51,5	53			33	35	37	39			40	43	46	49			59,5	61	62,5	62,5	
MO3471	EINFARBIGER STEHKRAGENPULLOVER AUS MASCHENGEWEBE		56	58	60				29,5	31,5	33				35,5	38	40,5				41,5	42,5	43,5		
MO3472	RUNDHALSPULLOVER MIT ZOPFMUSTER		50	51	53	55			32	34	36	38			38	41	44	47			59	60	61	62	
MO3473	RUNDHALSPULLOVER MIT STRUKTURIERTEN STREIFEN	52	53	54	56			31,5	33,5	35,5	37,5			39	42	45	48				58	59	60	61	
MO3474	PULLOVER MIT V-AUSSCHNITT UND ZOPFMUSTER		60	62	64										55,5	58,5	61,5				64	65,5	67		
MO3475	BLAZERJACKE MIT TASCHEN		59,5	61,5	63,5				33,5	35,5	37,5				43	46	49				56,5	57,5	58,5		
MO3476	ÄRMELLOSES POLOSHIRT MIT STEPPMUSTER		66	67	69				39	41	43				51,5	54,5	57,5								
MO3477	WEITES KLEID MIT STEPPMUSTER		109,5	111,5	112,5				15	15	15				47	50	53				71	72,5	74		

KÖRPERMAßE DAMEN

MODELLE	BEZEICHNUNG	HÖHE IN CM						SCHULTERBREITE IN CM						BRUSTWEITE IN CM						ÄRMELLÄNGE IN CM					
		XS	S	M	L	XL	XXL	XS	S	M	L	XL	XXL	XS	S	M	L	XL	XXL	XS	S	M	L	XL	XXL
MO3478	POLOSHIRT MIT STEPPMUSTER		58	60	62				39,5	41,5	43,5				51	54	57				52,5	53,5	54,5		
MO3479	POLOKRAGENKLEID MIT STRUKTURIERTEN STREIFEN		115	117	119				34	36	38				40,5	43	45,5				26	27	28		
MO3480	EXTRAFEINER RUNDHALSPULLOVER MIT PRINT		55	57	59				35	37	39				38,5	41,5	44,5				59	60	61		
MO3481	V-AUSSCHNITTPULLOVER FISCHGRÄT- UND POINTELLE-MUSTER		55	56	58	60			35	37	39	41			45,5	48,5	51,5	54,5			59,5	60,5	61,5	62,5	
MO3482	WEITER PULLOVER MIT V-AUSSCHNITT		55,5	56	58				32	34	36				51	54	57				65,5	67	68,5		
MO3483	V-AUSSCHNITTPULLOVER MINI-FISCHGRÄTMUSTER		54,5	55,5	57,5	59,5			34	36	38	40			44,5	47,5	50,5	53,5			60	61	62	63	
MO3484	RUNDHALSPULLOVER MIT BALLONÄRMELN		55	56	58				30,5	32,5	34,5				44,5	47,5	50,5				60	61	62		
MO3485	RUNDHALSPULLOVER MIT SCHRÄGEM RIPPmuster		55	56	58				36	38	40				43	46	49				58,5	59,5	60,5		
MO3486	ÄRMELLOSER V-AUSSCHNITTPULLOVER MIT FANTASIE-STICH		55,5	57,5	59,5	61,5			37	39	41	43			48,5	51,5	54,5	57,5							
MO3487	STEHKRAGENPULLOVER MIT RIPPmuster		56	57	59	61			12	12	13	13			38,5	41,5	44,5	47,5			68,5	70	71,5	73	
MO3488	STRICKJACKE MIT ZOPFMUSTER		50	51	53	55									43,5	46,5	49,5	52,5			65,5	67	68	69	
MO3489	BLOUSON IN WILDLEDEROPTIK		55	56	58				16	16	17				53	56	59				69,5	71	72,5		
MO3490	ROBE LONGUE MIT STEHKRAGEN		110	112	113	114									36	39	42	45			66	67,5	69	70,5	
MO3492	ÄRMELLOSE WESTE MIT TASCHEN		69	71	72				41,5	43,5	45,5				54	57	60								
MO3493	MELIERTER RUNDHALSPULLOVER		55	56	58	60			28,5	30,5	32,5	34,5			47,5	50,5	53,5	56,5			68,5	70	71,5	73	
MO3494	WATTIERTE TEDDY-WENDEJACKE		60	62	63				46	48	50				48,5	51,5	54,5				56,5	57,5	58,5		
MO3495	ÄRMELLOSER PULLOVER MIT V-AUSSCHNITT MIT KONTRASTFARBEN		49	50	52	54			31	33	35	37			41	44	47	50							
MO3496	RUNDHALSPULLOVER IN KONTRASTFARBEN		57	58	60	62			17,5	17,5	18,5	18,5			52	55	58	61			66	67,5	69	70,5	
MO3497	JACKE MIT REIßVERSCHLUSS MIT JEANSEINSÄTZEN		52	53	55	57			34	36	38	40			45	48	51	54			57,5	58,5	59,5	60,5	
MO3498	RUNDHALSPULLOVER MIT JEANS-EINSÄTZEN	52	53	54	56	58		34	36	38	40	42		40	43	46	49	52		58,5	59,5	60,5	61,5	62,5	
MO3499	RUNDHALSPULLOVER MIT EINSÄTZEN IN WILDLEDEROPTIK		53	54	56				37	39	41				44	47	50				60,5	61,5	62,5		
MO3500	PATCHWORK RUNDHALSPULLOVER		50	51	55				61	66,5	68,5				61	66,5	68,5				46	45	46		
MO3501	TECHNISCHER WENDEBLOUSON		56	58	60				33,5	35,5	37,5				42,5	45,5	48,5								
MO3502	RUNDHALSPULLOVER MIT KARO-PRINT		53	54	56	58			33,5	35,5	37,5	39,5			41,5	44,5	47,5	50,5			59	60	61	62	
MO3503	RUNDHALSPULLOVER MIT ZOPFDETAIL		56	57	59	61									44,5	47,5	50,5	53,5			67	68,5	70	71,5	
MO3504	RUNDHALSPULLOVER MIT PATCHWORK-EFFEKT		61,5	63,5	65,5				57	60	62				58	61	63				47	48	49		
MO3505	DONEGAL RUNDHALSPULLOVER		56	58	60	62			34,5	36,5	38,5	40,5			44,5	47,5	50,5	53,5			61	62	63	64	
MO3506	OVERSIZE-ROLLKRAGENPULLI		67	69	70				57,5	59,5	61,5				60,5	63,5	66,5				53	54	55		
MO3507	RUNDHALSPULLOVER MIT TARTAN-PRINT		58	60	62				51,5	54,5	56,5				56	59	61				49	50	51		
MO3508	KAPUZENJACKE MIT JEANS-EINSÄTZEN		55	56	58				52	54	56				57,5	60,5	63,5				56	57	58		
MO3509	STEHKRAGENPULLOVER MIT ZOPFMUSTER		50	51	53	55			36,5	38,5	40,5	42,5			46	49	52	55			57	58	59	60	
MO3510	V-AUSSCHNITTPULLOVER MIT ABSTRAKTEM PRINT		60	62	64				53	56	58				53	56	58				47,5	48,5	49,5		
MO3511	KAPUZENJACKE MIT EINSÄTZEN IN WILDLEDEROPTIK		55	56	58				52	54	56				57,5	60,5	63,5				56	57	58		
MO3512	PULLOVER MIT V-AUSSCHNITT UND GUERNSEY-DETAIL		56	57	59				54	57	59				54	57	59				48	49	50		
MO3513	KLEID MIT GEOMETRISCHEN ÄRMELN		86	88	89				35	37	39				49	52	55				60	61	62		
MO3515	RUNDHALSPULLOVER MIT ABSTRAKTEM PRINT		57	59	61				52	55	57				52	55	57				49	50	51		
MO3517	RUNDHALSPULLOVER MIT RAGLANÄRMELN		56	58	60	62			25	27	29	31			44	47	50	53			67,5	69	70,5	72	

KÖRPERMAßE DAMEN

MODELLE	BEZEICHNUNG	HÖHE IN CM						SCHULTERBREITE IN CM						BRUSTWEITE IN CM						ÄRMELLÄNGE IN CM					
		XS	S	M	L	XL	XXL	XS	S	M	L	XL	XXL	XS	S	M	L	XL	XXL	XS	S	M	L	XL	XXL
MO3518	RUNDHALSPULLOVER MIT RIPPmuster		55	57	59									51	54	57				67,5	69	70,5			
MO3519	STEHKRAGENPULLOVER MIT FISCHGRÄT-MUSTER		60	62	64				53	56	58			56,5	59,5	61,5				49	50	51			
MO3520	GESCHLITZTER ROLLKRAGENPULLOVER		49	50	52									56,5	59,5	62,5				63,5	65	66,5			
MO3522	V-AUSSCHNITTPULLOVER MIT MOSAIK PRINT		56	57	59	61			34,5	36,5	38,5	40,5		41,5	44,5	47,5	50,5			59	60	61	62		
MO3523	RUNDHALSPULLOVER MIT ZOPF-SCHACHBRETTMUSTER		60	62	64				53	56	58			53	56	58				49	50	51			
MO3524	RUNDHALSPULLOVER MIT VOGEL-PRINT		55	57	59	61			32,5	34,5	36,5	38,5		40,5	43,5	46,5	49,5			58,5	59,5	60,5	61,5		
MO3525	ROLLKRAGENPULLOVER MIT RAGLANÄRMELN		59	61	63				34	36	38			40	43	46				67,5	69	71			
MO3526	ROLLKRAGENKLEID MIT GEKNÖPFTEN ÄRMELN		82,5	83,5	84,5				53	56	58			54	57	59				47,5	48,5	49,5			
MO3528	ROLLKRAGENPULLI MIT MINI-FISCHGRÄTMUSTER		56	57	59	61			35	37	39	41		40,5	43,5	46,5	49,5			59	60	61	62		
MO3529	RUNDHALSPULLOVER MIT FISCHGRÄT-STREIFEN		56	58	60	62			33	35	37	39		43	46	49	52			59	60	61	62		
MO3530	RUNDHALSPULLOVER MIT MAXI-JACQUARD-TARTANMUSTER		56	58	60				32,5	34,5	36,5			39	42	45				63	64	65			
MO3531	RUNDHALSPULLOVER MIT JACQUARD-HAHNENTRITTMUSTER		54,5	55,5	57,5				34	36	38			41	44	47				20	20,5	21			
MO3532	JACKE MIT JACQUARD-HAHNENTRITTMUSTER		50	51	53				33,5	35,5	37,5			42	45	48				57	58	59			
MO3533	ROLLKRAGENPULLOVER MIT ZOPFMUSTER		61	63	65				34	36	38			60	63	66				69,5	71	72,5			
MO3536	GERIPPTER V-AUSSCHNITT-PULLOVER		55	56	58				33	35	37			52	55	58				60,5	61,5	62,5			
MO3537	V-AUSSCHNITTPULLOVER RELIEF-FISCHGRÄTMUSTER		54,5	55,5	57,5	59,5			35	37	39	41		42	45	48	51			58	59	60	61		
MO3538	ROLLKRAGENPULLOVER MIT RIPPmuster		50	51	53				68	71	74			61	64	67				22,5	23,5	24,5			
MO3539	EXTRAFEINER STEHKRAGENPULLOVER MIT PRINT		56	58	60	62			32	34	36	38		39,5	42,5	45,5	48,5			60,5	61,5	62,5	63,5		
MO3540	KUSCHELIGE JACKE MIT GÜRTEL		57	59	61	63			39,5	42	44,5	47		50,5	53	55,5	58			55	56	57	58		
MO3542	KAPUZENJACKE MIT ZOPFMUSTER		50	51	53				51,5	54,5	56,5			51,5	54,5	56,5				47	48	49			
MO3544	ROLLKRAGENPULLOVER MIT SCHULTERÄRMELN		55	56	58	60			20	21,5	23	24,5		44	47	50	53			68	69,5	71	72,5		
MO3545	ÄRMELLOSE GESTEPPTE RUNDHALSWESTE		46,5	47	49				24	26	28			44	47	50									
MO3546	GEKNÖPFTE STEPPJACKE		46,5	48,5	50,5				34	36	38			45	48	51				59	60	61			
MO3547	RUNDHALSPULLOVER MIT GEFLAMMTEN STREIFEN		53,4	54,5	56,5	58,5			36,5	38,5	40,5	42,5		45	48	51	54			59	60	61	62		
MO3548	STEHKRAGENPULLOVER MIT GEFLAMMTEN STREIFEN		59	61	63				52,5	55,5	57,5			58	61	63				49	50	51			
MO3549	STEHKRAGENPULLOVER MIT BAUSCHÄRMELN		54,5	56,5	58,5	60,5			33	35	37	39		44	47	50	53			70	71	72	73		
MO3551	WEITER RUNDHALSPULLOVER MIT ZOPFMUSTER		62	64	66	68			35	37	39	41		54	57	60	63			60,5	61,5	62,5	63,5		
MO3552	TEDDY-JACKE MIT RIPPmuster		53	54	56				34,5	36,5	38,5			45,5	47,5	49,5				57,5	58,5	59,5			
MO3553	RUNDHALSPULLOVER MIT STREIFEN		50	51	53				58	61	64			52	55	58				50	51	52			
MO3554	STRICKJACKE MIT ABNEHMBAREN ÄRMELN		61,5	63,5	65,5				46,5	48,5	50,5			52	55	58				52	53	54			
MO3555	TROYER MIT DETAIL IN WILDLEDEROPTIK		53,5	54,5	56,5				53,5	56,5	58,5			53,5	56,5	58,5				50	51	52			
MO3556	STEHKRAGENPULLOVER MIT REIBVERSCHLÜSSEN		55	56	58				23,5	26	28,5			36,5	39,5	42,5				67,5	69,5	71,5			
MO3557	ROLLKRAGENPULLOVER MIT RAUTEN UND POINTELLE-MUSTER		58	60	62				38,5	40,5	42,5			51	54	57				59	60	61			
MO3558	RUNDHALSPULLOVER MIT ZOPFMUSTER		54	55	57	59			26	28	30	32		42,5	45,5	48,5	51,5			67	68,5	70	71,5		
MO3559	ÄRMELLOSER RUNDHALSPULLOVER MIT ZOPFMUSTER		47	48	50				25	27	29			36	39	42									
MO3560	PULLOVER MIT U-BOOT-AUSSCHNITT MIT ZOPFMUSTER		54	55	57	59			25,5	27,5	29,5	31,5		41	44	47	50			63	65	67	69		
MO3561	GESTICKTER RUNDHALSPULLOVER		52	53	55	57			33	35	37	39		41	44	47	50			59	60	61	62		
MO3562	RUNDHALSPULLOVER MIT TIERMOTIV		53	54	56	58			32,5	34,5	36,5	38,5		39	42	45	48			61	62	63	64		

KÖRPERMAßE DAMEN

MODELLE	BEZEICHNUNG	HÖHE IN CM						SCHULTERBREITE IN CM						BRUSTWEITE IN CM						ÄRMELLÄNGE IN CM					
		XS	S	M	L	XL	XXL	XS	S	M	L	XL	XXL	XS	S	M	L	XL	XXL	XS	S	M	L	XL	XXL
MO3563	WEITER PULLOVER MIT V-AUSSCHNITT	58	60	62	64	66		50	53	56	59	62		53	56	59	62	65		50	50,5	51	51,5	52	
MO3564	OVERSIZE PULLOVER MIT U-BOOT-AUSSCHNITT		59	61	63				63,5	66,5	68,5				65	68	70				44,5	45,5	46		
MO3565	WEITER ROLLKRAGENPULLOVER MIT SCHULTERÄRMELN		61,5	63,5	64,5	65,5			45	47	49	51			55	58	61	64			68	69,5	71	72,5	
MO3566	WEITER PULLOVER MIT V-AUSSCHNITT		58,5	60,5	62,5	64,5			53,5	56,5	59,5	62,5			52	55	58	61			49,5	50	50,5	51	
MO3567	WEITER RUNDHALSPULLOVER		60	62	64	66			53	55	57	59			56	59	61	63			48	49	50	51	
MO3568	STRICKJACKE MIT TASCHEN		54	55	57				59	62	64				58	61	63				47,5	48,5	48,5		
MO3569	ÄRMELLOSER CROPPED-RUNDHALSPULLOVER		48	49	51				30	32	34				41	44	47								
MO3570	STEHKRAGENPULLOVER		49	50	52				34	36	38				42	45	48				58,5	59,5	60,5		
MO3571	PULLOVER MIT V-AUSSCHNITT AUS EINFARBIGEM MASCHENGEWEBE		56	58	60	62			27,5	29,5	31,5	33			34	36,5	39	41,5			63	64	65	66	
MO3572	EINFARBIGER RUNDHALSPULLOVER AUS MASCHENGEWEBE		55	57	59	60,5			30	32	34	36			33,5	36	38,5	41			18	18,5	19	19,5	
MO3573	JUSTIERTER STEHKRAGENPULLOVER		53	54	56				34,5	36,5	38,5				39	42	45				61	62	63		
MO3574	JUSTIERTER ROLLKRAGENPULLOVER		54	55	57				34	36	38				40	43	46				59	60	61		
MO3575	RUNDHALSPULLOVER MIT RAGLANÄRMELN		55	57	59										40,5	43,5	46,5				66	67,5	69		
MO3614	NAHTLOSER STEHKRAGENPULLOVER		54	55	57				39	41	43				53,5	56,5	59,5				67,5	69	71		
MO3615	NAHTLOSER RUNDHALSPULLOVER		50,5	51,5	53,5	55,5			32	34	36	38			43	46	49	52			65,5	67	68,5	70	
MO3618	RUNDHALSPULLOVER AUS FAIR-ISLE-JACQUARD		54	55	57				34	36	38				41,5	44,5	47,5				63	64	65		
MO3620	ROLLKRAGENPULLOVER AUS FAIR-ISLE-JACQUARD		56	58	60	62									48	51	54	57			62,5	64	65,5	67	
MO3621	EINFARBIGER PULLOVER MIT TROYER-KRAGEN AUS GESTREIFTEM MASCHENGEWEBE		57,5	58,5	59,5	60,5									36	38,5	41	43,5			68,5	70	71,5	73	
MO3624	JACKE MIT REIßVERSCHLUSS MIT STEHKRAGEN UND STREIFEN		56	58	60				35	37	39				42,5	45,5	48,5				59	60	61		
MO3628	EINFARBIGES POLOSHIRT AUS MASCHENGEWEBE		56	58	60				29	31	33				35,5	38	40,5				59	60	61		
MO3629	NAHTLOSER WEITER RUNDHALSPULLOVER		51	52	55,5				56	59	60				59,5	64	66				62,5	65	65		
MO3630	NAHTLOSER WEITER ROLLKRAGENPULLOVER		66	68	70				48,5	50,5	52,5				56	59	62				67,5	69	71		
MO3631	STRICKJACKE MIT POINTELLE-DETAILS		55	57	59				38	40	42				53	56	59				59,5	60,5	61,5		
MT112	OVERSIZE-WENDEMANTEL		87,5	89	90,5										61	64	67				74,5	75,5	75,5		
MT113	LANGER WENDEMANTEL		105,5	107	108,5				44	46	48				54	57	60				55	56	56		
MT121	GESTEPPTER OVERSIZE-WENDEMANTEL			82	84					59	64				67,5	72,5						42	44		
MT122	GEKREUZTER MANTEL MIT FISCHGRÄTMUSTER			77	79					65	68				63	66						49	50		
MT123	GEKNÖPFTE JACKE MIT TASCHEN			66	67					51	53				63	66						57	58		

KÖRPERMAßE DAMEN

ROCK, HOSE, JEANS, LEGGINGS, RADLERHOSE

MODELLE	BEZEICHNUNG	HÖHE IN CM					TAILLENBREITE IN CM					HÜFTBREITE IN CM				
		XS	S	M	L	XL	XS	S	M	L	XL	XS	S	M	L	XL
MO1770	HAUTENGE LEGGINGS		95	98	101			31	33	35			33	35	37	
MO2875	LANGER, AUSGESTELLTER ROCK		84	85	86			31	34	37			54	57	60	
MO2917	PANTACOURT MIT TASCHEN		85	87	88	89		32,5	35	37,5	40		39,5	42,5	45,5	48,5
MO3172	LANGER AUSGESTELLTER ROCK MIT KNÖPFEN		83,5	84,5	85,5	85,5		31	33,5	36	38,5					
MO3182	KAROTTENHOSE MIT ABNÄHERN		95	96	96	96		35	37,5	39,5	41,5		44,5	47	49	51
MO3185	HOSE MIT TASCHEN		110	112	112	112		32,5	35	37	39		44,5	47	49	51
MO3255	HOSE MIT RIPPMUSTER		103	105	105			32,5	35	37,5			39	41,5	44	
MO3457	AUSGESTELLTER MILANO ROCK		72	73	74			34,5	37,5	40,5			55	58	61	
MO3458	LANGER ROCK MIT POINTELLE-MUSTER		81,5	82,5	83,5	83,5		32,5	35	37,5	40		67	70	73	76
MO3466	RADLERHOSE MIT RIPPMUSTER		43	44	44,5	45		26,5	29	31,5	34		29,5	32	34,5	37
MO3468	MILANO MIDIROCK		70	72	72	72		34	36,5	39	41,5		44,5	47	49,5	52
MO3491	MILANO MINIROCK		37	38	38,5	39		33	35,5	38	40,5		42,5	45	47,5	50
MO3514	BLEISTIFTROCK MIT ABNÄHERN		73,5	75,5	76	76,5		32,5	35	37,5	40		35,5	38	40,5	43
MO3516	HOSE AUS MILANOGeweBE MIT TASCHEN		101	103	103,5			32,5	35	37,5			46,5	49	51,5	
MO3521	MINIROCK AUS TARTAN-JACQUARD		38	39	39,5	40		31,5	34	36,5	39		40	42,5	45	47,5
MO3527	AUSGESTELLTER ROCK MIT FISCHGRÄT-STREIFEN		81	82	83	84		32	34,5	37	39,5		70	73	76	79
MO3535	WICKELROCK AUS TARTAN-JACQUARD		80	82	83	84		32,5	35	37,5	40		42	45	48	51
MO3541	MELIERTER AUSGESTELLTER ROCK		78	80	80,5			33,5	36	38,5			52,5	55	57,5	

KÖRPERMAßE HERREN

MODELLE	BEZEICHNUNG	HÖHE IN CM						SCHULTERBREITE IN CM						BRUSTWEITE IN CM						ÄRMELLÄNGE IN CM									
		XS	S	M	L	XL	XXL	XXXL	XS	S	M	L	XL	XXL	XXXL	XS	S	M	L	XL	XXL	XXXL	XS	S	M	L	XL	XXL	XXXL
CS208	WEITES JEANSHEMD		72	74	76	78				45,5	47,5	49,5	51,5				53	56	59	62				64	65	66	67		
MO4N	KLASSISCHER V-AUSSCHNITTPULLOVER		66	68	70	72	74	76		39	41	43	45	47	49		51	54	57	60	64	68		64,5	65,5	66,5	67,5	68,5	68,5
MO5	KLASSISCHE STRICKJACKE		67	69	71	73	75	77		40	42	44	46	48	50		51	7	10	13	17	21		64	65	66	67	68	69
MO6	ÄRMELLOSER V-AUSSCHNITT-PULLOVER		64	66	68	70	72			39	41	43	45	47			49,5	8	11	14	18								
MO8	KLASSISCHER ROLLKRAGENPULLOVER		65	67	69	71	73			40	42	44	46	48			60	9	12	15	19			65	66	67	68	69	
MO10N	KLASSISCHER RUNDHALSPULLOVER		66	68	70	72	74			39	41	43	45	47			51	10	13	16	20			64,5	65,5	66,5	67,5	68,5	
MO294	ROLLKRAGENPULLOVER		66,5	68,5	70,5	72,5	74,5			39	41	43	45	47			49,5	14	17	20	24			65	66	67	68	69	
MO378	ZWEIFARBIGER STEHKRAGENPULLOVER		66	68	70	72	74			39	41	43	45	47			50	15	18	21	25			65	66	67	68	69	
MO609	EXTRAFEINER RUNDHALSPULLOVER		66	68	70	72	74			38	40	42	44	46			48,5	16	19	22	26			65	66	67	68	69	
MO610	EXTRAFEINER ROLLKRAGENPULLOVER		66,5	68,5	70,5	72,5	74,5			38	40	42	44	46			49	17	20	23	27			65,5	66,5	67,5	68,5	69,5	
MO891	EXTRAFEINER V-AUSSCHNITTPULLOVER		66,5	68,5	70,5	72,5	74,5			38,5	40,5	42,5	44,5	46,5			49	18	21	24	28			65	66	67	68	69	
MO1079	POLOSHIRT MIT KNÖPFEN		66	68	70	72	74	76		39	41	43	45	47	49		50	19	22	25	29	67		64,5	65,5	66,5	67,5	68,5	69,5
MO1081	TROYER		66	68	70	72	74	76		41	43	45	47	49	51		50,5	20	23	26	30	67,5		64,5	65,5	66,5	67,5	68,5	68,5
MO1082	KAPUZENJACKE MIT REIBVERSCHLUSS		66	68	70	72	74			40	42	44	46	48			52	21	24	27	31			64	65	66	67	68	
MO1083	WENDEBLOUSON MIT REIBVERSCHLUSS		66	68	70	72	74			40	42	44	46	48			52	22	25	28	32			64	65	66	67	68	
MO1372	TROYER		66	68	70	72	74			39	41	43	45	47			50	24	27	30	34			65	66	67	68	69	
MO1609	TEDDY-JACKE MIT REIBVERSCHLUSS		67	69	71	73	75			39,5	41,5	43,5	45,5	47,5			50,5	26	29	32	36			64,5	65,5	66,5	67,5	68,5	
MO1838N	EXTRAFEINER TROYER		66	68	70	72	74			39	41	43	45	47			53	56	59	62	66			65,5	66,5	67,5	68,5	69,5	
MO2945	MELIERTER TROYER		65	67	69	71				40	42	44	46				48	28	31	34				65	66	67	68		
MO2949	RUNDHALSPULLOVER MIT ELLENBOGENSCHÜTZERN IN WILDEDEROPTIK		65	67	69	71	73			31	33	35	37	39			48,5	30	33	36	40			75,5	77,5	78,5	80	81,5	
MO3071N	T-SHIRT MIT RUNDEM AUSSCHNITT		66	68	70	72	74			42	44	46	48	50			50	53	56	59	62			24	24,5	25	25,5	26	
MO3143N	BEIDSEITIGES HEMD		71,5	73,5	75,5	77,5				39,5	41,5	43,5	45,5				54	57	60	63				65	66	67	68		
MO3201N	ÄRMELLOSER GESTEPPTER BLOUSON		64	66	68	70				38	40	42	44				49,5	52,5	55,5	58,5									
MO3248	GEKNÖPFTE TEDDY-JACKE MIT DETAILS IN WILDEDEROPTIK		65	67	69	71	73			42	44	46	48	50			52	50	53	56	60			62,5	63,5	64,5	65,5	66,5	
MO3576	KAPUZENJACKE MIT RIPPmuster		64,5	66,5	68,5	70,5				50	52	54	56				54	57	60	63				75,5	76,5	77,5	78,5		
MO3578	RUNDHALSPULLOVER MIT MINI-FISCHGRÄTMUSTER		66	68	70	72				42	44	46	48				51	54	57	60				67	68	69	70		
MO3579	OVERSIZE-PULLOVER MIT V-AUSSCHNITT		65	67	69	71				39	41	43	45				50,5	53,5	56,5	59,5				64,5	65,5	66,5	67,5		
MO3580	EXTRAFEINER V-AUSSCHNITTPULLOVER MIT STRUKTURIERTEM SCHACHBRETTMUSTER		66,5	68,5	70,5	72,5				39	41	43	45				50,5	53,5	56,5	59,5				67	68	69	70		
MO3581	LÄSSIGE KAPUZENJACKE	62	64	67	69	71				40	42	44	46	48			51	54	57	60	63			61,5	63	65	66	67	
MO3583	RIPPJACKE MIT STEHKRAGEN		65	67	69	71				41	43	45	47				51,5	54,5	57,5	60,5				63	64	65	66		
MO3584	EXTRAFEINES POLOSHIRT MIT REIBVERSCHLUSS		65	67	69	71	73			41	43	45	47	49			50,5	53,5	56,5	59,5	63,5			66,5	67,5	68,5	69,5	70,5	
MO3585	TEDDY-JACKE MIT REIBVERSCHLUSS UND WILDEDEROPTIK		65	67	69	71				42	44	46	48				52	55	58	61				63	64	65	66		
MO3586	MELIERTER RUNDHALSPULLOVER MIT ELLENBOGENSCHÜTZERN		65	67	69	71				33	35	37	39				50	53	56	59				77	78,5	80,5	82,5		
MO3587	TECHNISCHER WENDEBLOUSON		66	68	70	72				57,5	59,5	61,5	63,5				49,5	52,5	55,5	58,5									
MO3589	RUNDHALSPULLOVER MIT SCHRÄGEM RIPPmuster		65	67	69	71				31	33	35	37				49	52	55	58				76,5	78	79,5	81		
MO3590	RUNDHALSPULLOVER MIT FISCHGRÄTDETAIL		65	67	69	71	73			39,5	41,5	43,5	45,5	47,5			49	52	55	58	62			65	66	67	68	69	
MO3591	RUNDHALSPULLOVER MIT EINSÄTZEN IN WILDEDEROPTIK		65	67	69	71				39,5	41,5	43,5	45,5				49,5	52,5	55,5	58,5				65	66	67	68		

KÖRPERMAßE HERREN

HOSE, JEANS

MODELLE	BEZEICHNUNG	HÖHE IN CM					TAILLENBREITE IN CM					HÜFTBREITE IN CM				
		XS	S	M	L	XL	XS	S	M	L	XL	XS	S	M	L	XL
MO3440	LÄSSIGE HOSE	97,5	99	100,5	101	101,5	29,5	32	34,5	37	39,5	44,5	47	49,5	52	54,5
MO3626	LÄSSIGE HOSE MIT STREIFENDETAILS	97,5	99	100,5	101	101,5	30	32,5	35	37,5	40	45	47,5	50	52,5	55

KÖRPERMAßE KINDER

MODELLE	BEZEICHNUNG	HÖHE IN CM						SCHULTERBREITE IN CM						WEITE IN CM						ÄRMELLÄNGE IN CM						
		2 JAHRE	4 JAHRE	6 JAHRE	8 JAHRE	10 JAHRE	12 JAHRE	2 JAHRE	4 JAHRE	6 JAHRE	8 JAHRE	10 JAHRE	12 JAHRE	2 JAHRE	4 JAHRE	6 JAHRE	8 JAHRE	10 JAHRE	12 JAHRE	2 JAHRE	4 JAHRE	6 JAHRE	8 JAHRE	10 JAHRE	12 JAHRE	
B09	KAPUZE	31	32	33				18,5	18,5	19																
B14	MÜTZE	24						19																		
B53	KAPUZENJACKE MIT REIBVERSCHLUSS	37	41	45	49	52	55	25	27	29	31	33	35	30	32	35	38	41	43	31	36	40	43	47	50	
B61	HANDSCHUHE			18,5	18,5	19,5	19,5			6	6	6,5	6,5			8,5	8,5	9	9							
B95	SWEATSHIRT	35	39	43	47	50	53	24	26	28	30	32	34	28	30	33	36	39	42	32	37	41	44	47	49	
B98	ROLLKRAGENPULLOVER	35	39	43	47	50	53	22	24	26	28	30	32	26	28	31	34	37	40	32	37	41	44	47	49	
B116	KAPUZENJACKE	34	38	42	49	49	52	12,5	12,5	13	13	13	13,5	28	30	33	36	39	41	37	42	46	49	53	56	
B151	PULLOVER MIT RUNDAUSSCHNITT	20						25																		
B160	RUNDHALSPULLOVER	36	40	44	48	51	54	23	25	27	29	31	33	27	29	32	35	38	40	31	36	40	43	47	49	

KÖRPERMAßE BABY

MODELLE	BEZEICHNUNG	HÖHE IN CM				SCHULTERBREITE IN CM				WEITE IN CM				ÄRMELLÄNGE IN CM			
		3 MONATE	6 MONATE	12 MONATE	18 MONATE	3 MONATE	6 MONATE	12 MONATE	18 MONATE	3 MONATE	6 MONATE	12 MONATE	18 MONATE	3 MONATE	6 MONATE	12 MONATE	18 MONATE
B14N	MÜTZE FÜR NEUGEBORENE	15								15							
B20	FÜSSLINGE	9,5								10							
B28	STRICKDECKE	85								67							
B31	FÄUSTLINGE	14								6							
B77	STRICKJACKE MIT KAPUZE		27	29	31		25	26	27		28	29	30		21	23	25
B91	STRICKJACKE		28	30	32		17	18	19		26	28	30		22	24	26
B139	PERUANISCHE MÜTZE	25								16,5							
B149	HOSE		34	38	43						22	23	24				

KÖRPERMAßE ACCESSOIRES

MODELLE	BEZEICHNUNG	HÖHE IN CM	BREITE IN CM
A1B	KLASSISCHER SCHAL	170	35
A2	BEIDSEITIGER SCHAL	170	35
A3	STOLA	210	75
A12	STOLA AUS KASCHMIR-VOILE	180	85
A20	SCHAL AUS KASCHMIR-VOILE	155	55
A77	MAXI-STOLA AUS KASCHMIR-VOILE	250	120
A184	STOLA MIT CHEVRON-NAHTSÄUMEN	180	85
A270	PONCHO MIT FRANSEN	160	130
A758	STOLA MIT HARLEKINEN	180	85
A759	STOLA MIT MOSAIK-PRINT	180	85
A760	STOLA MIT MINI-SCHUPPEN-PRINT	180	85
A761	VIERECKTUCH MIT PRINT MIT ARTISCHOCKE	120	120
A762	VIERECKTUCH MIT ARTISCHOCKEN-PATCHWORK-PRINT	120	120
A763	VIERECKTUCH MIT PRINT MIT RIESIGEN KREISEN	120	120
A764	VIERECKTUCH MIT ARTISCHOCKEN-PRINT	120	120
A765	VIERECKTUCH MIT PRINT MIT SONNENFINSTERNIS	120	120
A766	VIERECKTUCH MIT KERAMIK-PRINT	120	120
A768	STOLA MIT PRINT MIT UNREGELMÄSSIGEN STREIFEN	180	85
A769	STOLA MIT JEANS-PATCHWORK-PRINT	180	85
A770	STOLA MIT FRANSEN UND TARTAN-PRINT	180	85
A771	STOLA MIT PRINT MIT TARTAN-PATCHWORK	180	85
A772	GEWEBTE STOLA MIT TARTAN-MUSTER	180	48
A773	VIERECKTUCH NEO-TARTAN-PRINT	120	120
A774	VIERECKTUCH MIT JEANS-MOSAIK-PRINT	120	120
A775	VIERECKTUCH MIT ABSTRAKTEM PRINT	120	120
A776	VIERECKTUCH MIT KONTRASTIERENDEN RANDSTREIFEN-PRINT	120	120
A777	VIERECKTUCH MIT PRINT MIT ABSTRAKTER GEOMETRIE	120	120
A778	VIERECKTUCH MIT FRANSEN UND KARO-PRINT	120	120
A779	VIERECKTUCH MIT PRINT MIT ZWEIFARBIGEN BLUMEN	120	120
A780	VIERECKTUCH MIT LEOPARDEN- UND BLUMEN-PRINT	120	120
A782	STOLA MIT MOSAIK-PRINT	180	85
A783	STOLA MIT FISCHGRÄT-PRINT	180	85
A784	VIERECKTUCH MIT TARTAN-PRINT	120	120
A785	VIERECKTUCH MIT PRINT MIT GEFLOCHTENEN LINIEN	120	120
A786	VIERECKTUCH MIT LEOPARDEN-PRINT	120	120
A788	VIERECKTUCH MIT PRINT MIT WILDEN TIEREN	120	120
A789	VIERECKTUCH MIT VÖGEL- UND BLUMEN-PRINT	120	120
A790	VIERECKTUCH MIT PRINCE OF WALES FRANSEN	125	125
A791	TARTAN-DREIECKTUCH MIT FRANSEN	170	85
A792	VIERECKTUCH MIT FRANSEN	120	120
A793	MINI-VIERECKTUCH MIT FRANSEN	65	65

KÖRPERMAßE ACCESSOIRES

MODELLE	BEZEICHNUNG	HÖHE IN CM		BREITE IN CM	
A794	SCHAL MIT FRANSEN MIT MAXI-TARTAN-MUSTER	170		35	
A799	VIERECKTUCH VASARELY	90		90	
A800	STOLA HARMONY	195		65	
A801	STOLA MIT TARTAN-MUSTER	200		95	
AK7HN	HERRENHANDSCHUHE	T1 : 27,5	T2 : 28,5	T1 : 9,7	T2 : 10,7
AK7N	DAMENHANDSCHUHE	T1 : 22	T2 : 23,5	T1 : 8,5	T2 : 9,5
AK8	KLASSISCHE MÜTZE	27		20	
AK57	PONCHO	64		55	
AK82	LANGE HANDSCHUHE	40		7,3	
AK154	STIRNBAND ROARING TWENTIES	60		13,5	
AK177	STOLA MIT ERHABENEM DESIGN	200		50	
AK180	SNOOD	65		65	
AK188	DOPPELSEITIGE MÜTZE	28		26	
AK220	MÜTZE MIT PATENTMUSTER	28		20	
AK222	LANGER PONCHO	70		80	
AK244	DOPPELSEITIGE ZWEIFARBIGE MÜTZE	28		27	
AK303	HALBHANDSCHUHE	27,5		7	
AK320	RIPP-HALSSCHUTZ	57,5		28,5	
AK331	GERIPPE HALBHANDSCHUHE	46		10	
AK333	KAPUZENMÜTZE	42		24	
AK461	EINÄRMELIGER PATCHWORK-PONCHO	67,5		79	
AK462	CAPE MIT ROLLKRAGEN UND REIßVERSCHLÜSSEN	69		32,5	
AK463	PATCHWORK MAXI-SCHAL	180		52	
AK464	MÜTZE AUS FAIR-ISLE-JACQUARD	19		25	
AK465	MATROSENMÜTZE	16		25	
AK466	PLASTRON MIT ROLLKRAGEN UND ZOPFMUSTER	33		36	
AK467	PLASTRON MIT KAPUZE MIT RIPPmuster	38		37	
AK469	KAPUZENSCHAL MIT TASCHE	104		32	
AK472	BOLERO MIT ROLLKRAGEN UND RIPPmuster	31		70	
AK473	HALBHANDSCHUHE MIT LASCHEN	26,5		9	
AK475	PONCHO MIT TROYER-KRAGEN	68		81	
AK476	PONCHO MIT ROLLKRAGEN	65		65	
AK477	KAPUZENMÜTZE MIT KORDELN	41,5		26	
AK478	EXTRAFEINES HALSTUCH	52		24	
AK479	EXTRAFEINE KAPUZENMÜTZE	39		27	
AK480	RIPP-KOPFBAND	9,5		24	
AK481	STOLA MIT RIPPmuster	200		50	
AK482	BASKENMÜTZE	26		26	
AK483	KOPFBAND MIT RIPPmuster	9		25	

KÖRPERMAßE ACCESSOIRES

MODELLE	BEZEICHNUNG	HÖHE IN CM		BREITE IN CM	
AK484	RIPP-GAMASCHEN	52		14	
AK485	LUFTIG GESTRICKTES DREIECKTUCH	220		85	
AK487	HALBHANDSCHUHE MIT STREIFEN-DETAILS	44,5		11	
AK488	MÜTZE MIT STREIFEN-DETAILS	21		24	
AK490	SCHAL MIT KONTRASTFARBEN	198		60	
AK491	MÜTZE AUS FAIR-ISLE-JACQUARD	21		25	
AK492	DIP-DYE STOLA	200		50	
AK493	DOPPELSEITIGE DIP-DYE MÜTZE	28		26	
AK494	EINÄRMELIGER PONCHO MIT TARTAN-MUSTER	79		76	

KÖRPERMAßE SOCKEN

MODELLE	BEZEICHNUNG	HÖHE IN CM			BREITE IN CM		
		37/39	40/42	43/45	37/39	40/42	43/45
AK165	SOCKEN	21		25	22		24
AK166	KNIESTRÜMPFE	21		25	22		24
AK468	RIPPKNIESTRÜMPFE	42	43		10,5	11	
AK495	SOCKEN POINTELLE-MUSTER	23	24		8,5	9	

KÖRPERMAßE GÜRTEL

MODELLE	BEZEICHNUNG	HÖHE IN CM		BREITE IN CM	
		T1	T2	T1	T2
CE37	BINDEGÜRTEL	115	129	2	2